

N.º do Protocollo 52399



7
Registo Civil n.º 106111

GABINETE DE IDENTIFICAÇÃO E DE ESTATISTICA

CARTEIRA DE IDENTIDADE

Attesto de accordo com o § 3.º do art.º 5.º do Regulamento que baixou com o Decreto n.º 12193 de 6 de Setembro de 1916 que a presente carteira de identidade pertence ao cidadão brasileiro

Nome *Ruy Barbosa*

Filho de *João José Barbosa de Oliveira*

Naturalidade *Estado da Bahia*

Nascido em *5 de Novembro de 1849*

Estado civil *Casado*

Instrucção *Superior*

Profissão *Advogado*

Estatura 1.^m cent.

Cor { da cutis *branca*
dos cabellos *gralha*
dos bigodes *branca*
da barba *raspada*
dos olhos *castanha*

Observações

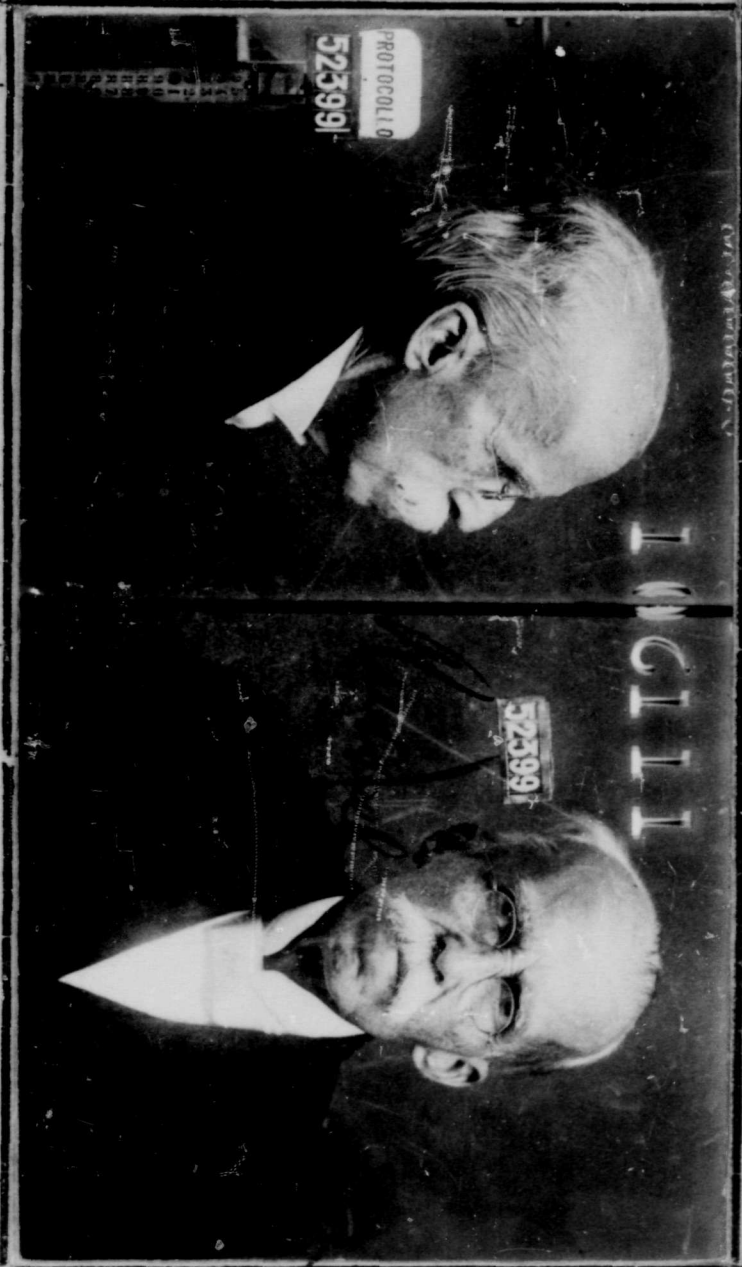

Não vale o retrato que não for carimbado e perfurado com o numero do registo e não tiver a rubrica do Director

A presente carteira valerá somente para fins de identificação e não terá valor de foina corrida

Districto Federal, em *8 de Março de 1919*

Ruy Barbosa

assignatura do identificado

Alvaro de Azevedo

Director

POLLEGAR DIREITO DO IDENTIFICADO



I. D. *34443*
V4442

POLLEGAR DIREITO DO DIRECTOR

