

## Ícone do Modernismo, Palácio Gustavo Capanema, no Rio de Janeiro, tem fachadas restauradas

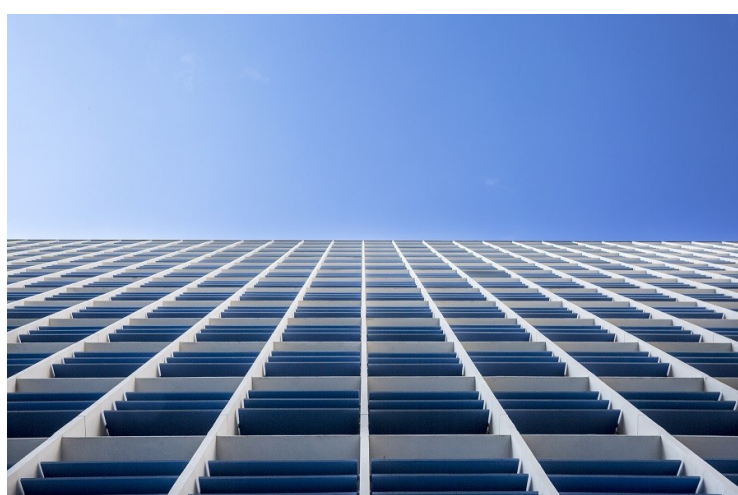

A partir de quinta-feira, 20/09, quem estiver passando pela movimentada Rua Araújo Porto Alegre, na esquina com a Avenida Graça Aranha, no centro do Rio de Janeiro, vai poder se encantar com a imponência do Palácio Gustavo Capanema e entender por que ele é um ícone do Modernismo para o Brasil e para todo o mundo. Mais de 70 anos depois da inauguração do edifício, em 1946, suas fachadas inovadoras foram restauradas e serão entregues nesta tarde pelo Instituto do Patrimônio Histórico e Artístico Nacional, instituição vinculada ao Ministério da Cultura.

[Leia +](#)

## Paço Imperial, no Rio, recebe exposição Patrimônios do Norte



Mostrar para todo o Brasil o que há no Norte, enfatizando o que há de mais valioso na cultura desta região, refletindo a multiplicidade de seus bens culturais, dentro de um país tão grandioso e diverso, é a proposta do Instituto do Patrimônio Histórico e Artístico Nacional, instituição vinculada ao Ministério da Cultura, ao promover a Exposição Patrimônios do Norte.

[Leia +](#)

## Ibram e Bombeiros assinam acordo para adequar 16 museus



O Instituto Brasileiro de Museus e o Corpo de Bombeiros Militar do Estado do Rio de Janeiro assinaram um acordo de cooperação para adequar seus 16 espaços museais no Estado aos parâmetros determinados pela corporação. Como grande parte dos imóveis são tombados, há a necessidade de se respeitar as regras de patrimônio histórico. Três deles já estão em vias de receber certificado de regularização do Corpo de Bombeiros: Museu Histórico Nacional, Nacional de Belas Artes e Casa de Benjamin Constant, todos localizados na capital do estado.

[Leia +](#)

## Política de Patrimônio Material fortalece preservação no Brasil



O Ministério da Cultura, por meio do Instituto do Patrimônio Histórico e Artístico Nacional, lançou, na quarta-feira, 19/09, a Política de Patrimônio Cultural Material. A normativa servirá de guia para ações e processos de identificação, reconhecimento, proteção, normatização, autorização, licenciamento, fiscalização, monitoramento, conservação, interpretação, promoção, difusão e educação patrimonial relacionados à dimensão material do Patrimônio Cultural.

[Leia +](#)

## Inscrições abertas para apresentação de trabalho no VI ENAC



Com o objetivo de identificar novas pesquisas, trabalhos e experiências no país, ampliando o intercâmbio de profissionais, pesquisadores, estudantes e trabalhadores da área, o VI ENAC recebe inscrições para apresentação de trabalhos até o dia 28/09. Para facilitar a organização e apresentação dos trabalhos deste ano, a comissão de organização ajustou formatos e regras à submissão de trabalhos. As atividades são desenvolvidas para acrescentar novos pares à rede de Articulação, Fomento e Formação em Acessibilidade Cultural. Participe!

[Leia +](#)

## E acontece...

- Prêmio Funarte Artes Visuais – Periferias e Interiores divulga resultado da primeira etapa – [Leia +](#)
- Empresas de TV Aberta e canais universitários e comunitários devem se registrar ou atualizar seus dados na Ancine entre 24/09 e 05/10 – [Leia +](#)
- Paraty em Foco: ícones da Fotografia e atrações culturais na cidade histórica – [Leia +](#)
- CTAV oferece serviços gratuitos para a sociedade – [Leia +](#)
- Mais transparência e agilidade no acompanhamento de projetos – [Leia +](#)
- Fundação Casa de Rui Barbosa realiza processo seletivo simplificado para o Programa de Iniciação Científica da instituição até o dia 21/09, às 17h – [Leia +](#)

- Renato Russo revive em musical no Imperator – [Leia +](#)

---

**Boletim Informativo**

Ministério da Cultura  
Escritório Regional Sudeste – Unidade RJ/ES  
Endereço: Av. Pres. Vargas, 3131/17º andar  
Cidade Nova - Rio de Janeiro - RJ 20210-030  
Tel.: (21) 3733-7100  
[gabinete.rj@cultura.gov.br](mailto:gabinete.rj@cultura.gov.br)  
[pronac.rj@cultura.gov.br](mailto:pronac.rj@cultura.gov.br)  
[www.twitter.com/MinC\\_RJES](http://www.twitter.com/MinC_RJES)  
<https://www.facebook.com/MinisterioCultura.RR.RJ.ES?fref=ts>

**Sugestões, reclamações ou denúncias: Fale com a [Ouvidoria](#) em Brasília.**

Com autorização do Projeto Portinari, o cabeçalho deste boletim reproduz parte do painel de azulejos *Conchas e Hipocampos*, de Candido Portinari, localizado no térreo do Palácio Capanema, na Rua da Imprensa, 16, Centro, Rio de Janeiro.

Fotos e imagens usadas nesta Edição: 1 – Fachada Norte do Palácio Gustavo Capanema – Crédito: Oscar Liberal/Iphan | 2 – Índios Wajapi – Crédito: Heitor Reali/Iphan – Crédito: Ronaldo Caldas/Ascom MinC | 3 – Museu do Açude – Fonte: MinC | 4 – Ministro da Cultura, Sérgio Sá Leitão – Crédito: Ronaldo Caldas/Ascom/MinC | 5 – Banner da VI ENAC-Encontro Nacional de Acessibilidade Cultural – Fonte: VI ENAC

Este boletim informativo é um veículo de divulgação das atividades do Ministério da Cultura nos estados do Rio de Janeiro e Espírito Santo. Se você recebeu esta mensagem seu endereço de e-mail está registrado na Representação Regional RJ/ES.

Caso não deseje mais receber este boletim, por favor responda a esta mensagem com o título [CANCELAR](#) ou clique [AQUI](#).