

**A LIVRARIA JOSÉ OLYMPIO EDITORA NO ARQUIVO-MUSEU DE  
LITERATURA BRASILEIRA**

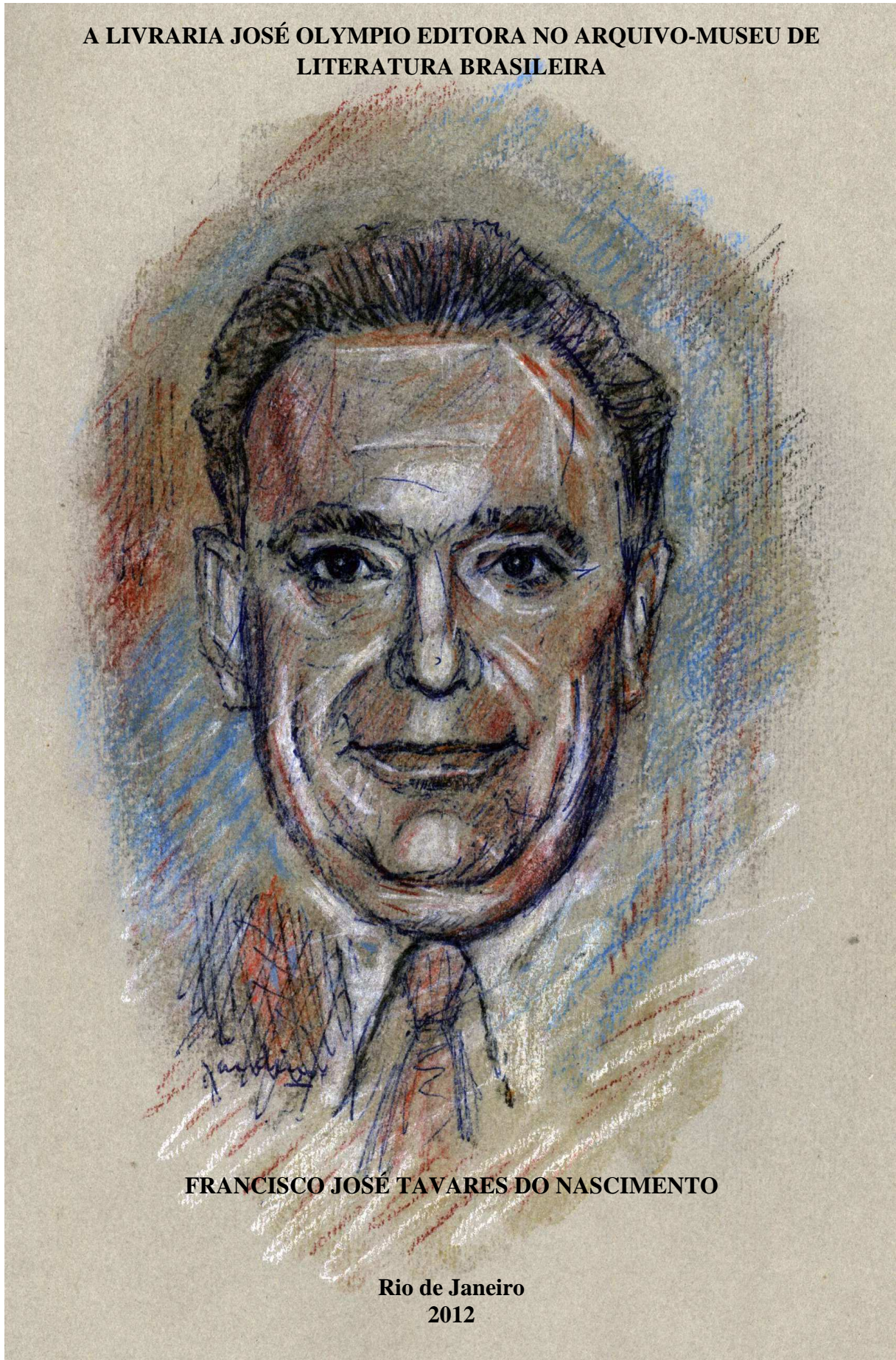

**FRANCISCO JOSÉ TAVARES DO NASCIMENTO**

**Rio de Janeiro  
2012**

Francisco José Tavares do Nascimento

**A LIVRARIA JOSÉ OLYMPIO EDITORA NO ARQUIVO-MUSEU DE  
LITERATURA BRASILEIRA**

Pesquisa realizada no Arquivo-Museu de Literatura Brasileira – AMLB. Levantamento de informações a respeito da produção editorial e gráfica dos livros da editora José Olympio, bem como do papel de seus editores nesses processos.

Coordenador: Ma. Laura Regina Xavier

Rio de Janeiro  
2012



**SUMÁRIO**

I – INTRODUÇÃO.....	05
II – A FIGURA JOSÉ OLYMPIO PEREIRA FILHO.....	06
III – A LIVRARIA JOSÉ OLYMPIO EDITORA E SUA TRAJETÓRIA.....	07
3.1 – Os primeiros anos .....	07
3.2 A Revolução de 1930 e seus reflexos.....	08
3.3 A mudança para o Rio de Janeiro.....	09
3.4 A II Guerra.....	11
IV – AS RELAÇÕES DE JOSÉ OLYMPIO POR MEIO DA “CASA”.....	12
4.1 – A Casa da “Casa”.....	14
V – O COMÉRCIO DE LIVROS.....	15
5.1 Custos .....	15
5.2 <i>Marketing</i> .....	17
5.2.1- Vendas a prazo .....	18
5.3 A seleção dos livros para edição.....	19
5.4 – As traduções.....	20
5.5 – O projeto gráfico.....	21
5.6 – Diversificação do objeto.....	21
VI – FAMILIARES E AO MESMO TEMPO COLABORADORES DA LIVRARIA JOSÉ OLYMPIO EDITORA .....	22
6.1 – Vera Pacheco Jordão.....	23
6.2 – Daniel Joaquim Pereira.....	23
6.3 – Antônio Olavo Pereira.....	24
6.4 – Gabriel Athos Pereira.....	24
6.5 – Flávio Augusto Pereira.....	24
6.6 – Luiz Gonzaga de Mello.....	25
6.7 – Moacyr de Almeida.....	25
6.8 – Geraldo Jordão Pereira.....	25
VII- A CRISE.....	25
7.1 – O descanso do Bandeirante.....	27
VIII – O ACERVO DA LIVRARIA JOSÉ OLYMPIO EDITORA NO MUSEU DE LITERATURA BRASILEIRA.....	28
8.1 – A relação entre José Olympio e o Arquivo-Museu de Literatura Brasileira.....	28
8.2 – O Acervo.....	29
8.3 – A construção do arranjo para o acervo LJOE.....	30
IX CRONOLOGIA.....	31
X ESTRUTURA DO ACERVO.....	33
10.1 – Estrutura Gráfica do Acervo LJOE/AMLB.....	33
10.2 – Lista de códigos.....	33
10.3 – Relação dos dossiês no Arranjo do acervo LJOE/AMLB.....	35
10.4 – Índice alfabético dos dossiês do acervo LJOE/AMLB.....	60
10.5 – Descrição Topográfica dos dossiês.....	85
REFERÊNCIAS.....	109



**LISTA DE FIGURAS**

Capa: José Olympio por Luís Jardim, 1962 – Acervo LJOE/AMLB.	01
Fig. 01 – Tabela de custos de produção de livro.....	16
Fig. 02 – Arranjo gráfico do acervo LJOE/AMLB.....	34



## A LIVRARIA JOSÉ OLYMPIO EDITORA NO ARQUIVO-MUSEU DE LITERATURA BRASILEIRA.

### I – INTRODUÇÃO

O mercado tem regras bastante rígidas para propiciar o sucesso a quem se aventura no ofício de empresário. Mais difícil do que obter o sucesso é mantê-lo. O conceito econômico de mercado faz alusão a essas regras: “conjunto das relações de demanda e oferta, a propósito de certa coisa ou serviços úteis”<sup>1</sup>. Ou seja, é a utilidade da coisa que por sua necessidade gera a demanda e, portanto, esta será satisfeita pela oferta. Nesse sentido, a oferta nas relações de mercado se impõe a partir de uma demanda nascida da necessidade.

Essa introdução se faz necessária para trazer um pouco de luz a determinadas questões relacionadas à trajetória de José Olympio Pereira Filho na condução da Livraria José Olympio Editora, que, indiscutivelmente, foi marcante no decorrer do século XX, seja pelas características do mercado, seja pelas conjunturas sociais, políticas e econômicas que caracterizaram esse século. Apesar de inúmeras adversidades, José Olympio Pereira Filho, ou simplesmente J. O., alcançou fama e prestígio e fez de sua casa editorial uma das mais importantes daquele século.

Nos primeiros quarenta anos do século XX o Brasil era um país de população de aproximadamente 40 milhões de habitantes predominantemente rural, com mais de 50% desta analfabeta. Neste contexto surge José Olympio Pereira Filho, que descobre seu ideal – o de civilizar o Brasil por meio dos livros –, e se torna o maior editor do século XX no Brasil. José Olympio descreve sua trajetória em uma carta dirigida aos netos e sobrinhos-netos.

O editor Geraldo Jordão Pereira salientou que o pai, que não completara o 1º grau nos estudos, tinha conversas demoradas sobre cinema com Drummond e Otávio de Faria, era dono de uma intuição prodigiosa e ‘editava quando achava o livro importante, e não visando lucro.’” (PEREIRA, 2008, p.52)

Nascido em 1902 no interior do estado de São Paulo, município de Batatais, na Alta Mogiana, José Olympio cursou apenas o ensino fundamental de sua época e foi

---

<sup>1</sup> GALVES, Carlos. **Manual de economia política atual**. 12 ed. Rio de Janeiro: Forense Universitária, 1991. p. 230.

trazido para a capital do estado em 1918 pelas mãos de Altino Arantes, presidente do estado à época, para trabalhar numa importante casa comercial da cidade de São Paulo, a Casa Garroux. Esse é o início da epopeia do bandeirante do século XX, José Olympio Pereira Filho, que toma como missão civilizar o Brasil pelo livro e se tornar o maior editor do seu século.

## II – A FIGURA JOSÉ OLYMPIO PEREIRA FILHO

A pesquisa realizada no acervo da Livraria José Olympio Editora (LJOE), sob a guarda do AMLB, permitiu conhecer tanto a figura de José Olympio Pereira filho quanto seus relacionamentos estabelecidos por intermédio da LJOE.

José Olympio Pereira Filho tem origem pobre e cursou apenas o ensino fundamental, no entanto, era sem dúvida nenhuma um leitor assíduo e atentíssimo, de aguçada visão acerca do universo que o rodeava. Embora nascido sem as oportunidades, ele sabia perfeitamente onde estas se encontravam e sabia bem como agarrá-las. Além de tudo isso, uma conjunção de fatores conspiraram a seu favor. Por isso soube penetrar no hermético mundo da alta sociedade de seu tempo.

A Casa Garroux, no decorrer da década de 1920, era sem dúvida nenhuma um importante centro de confluência da intelectualidade paulistana. O trabalho na seção de livros da Casa Garroux propiciou a José Olympio estabelecer relações com as figuras mais influentes dessa sociedade, seja na esfera política, cultural, econômica e social, principalmente com as importantes figuras do movimento modernista, essas relações se estreitavam na medida em que José Olympio se aperfeiçoava no ofício de vender livros, principalmente quando em 1926 assume a gerência da Seção de Livros da Garroux, o que, segundo HALLEWELL (2005, p. 434), lhe oferecia amplas oportunidades de íntimo contato com clientes de prestígio.

Essa nova função lhe permitiu estabelecer uma rede de relações com as pessoas que no futuro iriam alavancar sua carreira de editor, como descreveu Lucila Soares (2006, p. 26): “Aos 23 anos, José Olympio Tornou-se o comandante da mais importante livraria da cidade e, com seu jeito afável e conversador, consolidou uma rede de relações determinante para seu futuro.”

Nesta fase de sua vida já conhecia bem seu ofício, o que lhe permitia ser um inovador na venda de livros.

Na Garroux, conquistava a simpatia dos autores pelo cuidado que dedicava aos lançamentos. Planejava ele mesmo a arrumação das vitrines e inventou uma novidade para chamar a atenção: cartões datilografados que destacam frases e trechos das obras. Quando lançou *O estrangeiro*, em 1926, o jovem modernista Plínio Salgado foi avisado por amigos de que seu livro estava exposto com essa invenção na Casa Garroux. E atribuía o sucesso que obteve – a primeira edição esgotou-se em vinte dias – tanto a esse expediente quanto às críticas elogiosas que recebeu. (SOARES, 2006, p. 27)

### III – A LIVRARIA JOSÉ OLYMPIO EDITORA E SUA TRAJETÓRIA.

#### 3.1 – Os primeiros anos

A LJOE foi fundada em 29 de novembro de 1931 como livraria, cujo estoque era composto pelas peças da biblioteca particular de Alfredo Pujol e da biblioteca particular de Estevão de Almeida, ambas compostas também por livros raros.

Foram os livros raros o atrativo para aquisição dessas bibliotecas por José Olympio, pois nessa época ele já dominava bem o negócio de vendas de livros, principalmente livros raros a bibliófilos de toda São Paulo.

A biblioteca de Pujol era imponente; nos dias de hoje certamente seria tombada em razão do acervo que continha, composta de livros jurídicos e publicações raras. Àquela época, os governos não se interessavam pela aquisição de bibliotecas. Não tivesse essa biblioteca sido adquirida, não teria nascido a LJOE<sup>2</sup>.

Como editor José Olympio se lança com a edição do livro *Conhece-te pela psicanálise* de Joseph Halph e tradução de José Almeida Camargo. A escolha do tema se deu em razão do seu conhecimento do interesse do público leitor. Os livros seguintes são escolhidos a partir de temas contemporâneos, como a Revolução Constitucionalista, por exemplo.

Se por um lado o terreno para o mercado editorial no Brasil nos primeiros anos da década de 1930 se mostrava desfavorável como exposto, seja pelo índice de

---

<sup>2</sup> A afirmação é de José Olympio em carta ao General Golbery do Couto e Silva em carta de 19 de maio de 1981.

analfabetismo, seja pela predominância de uma população rural, por outro lado a efervescência cultural e política expunham outros horizontes.

### 3.2 A Revolução de 1930 e seus reflexos

De acordo com CÂNDIDO (1987, p. 186) a Revolução de 30 traz para o cenário político intelectuais do movimento modernista da década anterior fomentando o processo civilizador do país e implementando um rompimento com a ideologia literária predominante até então, que era representada pelo purismo gramatical e cuja tendência era a cristalização da língua e adoção do modelo lusitano. Esse rompimento faz emergir no contexto literário brasileiro as inovações modernistas que mudam essencialmente a fisionomia da obra e estimula a rejeição dos velhos padrões.

Para GONÇALVES (2002, p. 40) segundo os intelectuais da época, é a partir dos anos 30 que o governo federal assume uma política cultural e educacional como tarefa de governo descrita como “um projeto oficial mais amplo de modernização política, econômica e cultural do país”. Projeto este implementado por uma nova elite de bases urbanas.

Nesse sentido, é de se pensar que surge um campo editorial novo, uma vez que os editores de então estavam ainda culturalmente presos ao modelo ideológico predominante na Velha República, mais afinados com as velhas elites agrárias que detinham o poder no país .

Talvez o grande diferencial de José Olympio como editor no seu início, nos primeiros anos da década de 30, tenha sido o de perceber como essas mudanças afetaram o mercado brasileiro do livro. Essa preferência do público pelo autor brasileiro é logo percebida pelo editor e se soma ao seu próprio nacionalismo. “Os brasileiros começavam a preocupar-se apaixonadamente com o Brasil e o público leitor médio estava, afinal, preparado para canalizar esse interesse para o romance pós modernista”. (HALLEWELL, 2005, p. 440). Outro fator apontado por este mesmo autor foi a decadência da importação de livros franceses no período pós revolucionário para o mercado brasileiro. HALLEWELL, no prefácio do livro de Lucila Soares (2006), aponta a crise econômica global de 1929 como um fator favorável para a literatura nacional na medida em que dificultou a entrada no território nacional de livros vindos do exterior.



A nova literatura só teria impacto no grande público, e na consciência geral da nação, quando a crise econômica global de 1929 provocou o colapso no câmbio dos mil-réis. Isto dificultou a entrada de livros estrangeiros no país e incentivou a procura pelo autor nacional, especificamente pelos romances nordestinos dos anos 1930. (Laurence Hallewell *in* SOARES, 2006, p. 13)

Uma aposta importante no início da trajetória de José Olympio como editor, apontado por José Mário Pereira, foi a inclusão de Humberto de Campos no catálogo da editora.

Popularíssimo à época, sobretudo pelos violentos ataques desferidos na imprensa contra Getúlio Vargas, Campos foi um dos responsáveis pelo impulso empresarial da casa, que na década de 1930 chegou a vender quase 1 milhão de exemplares só desse autor. (PEREIRA, 2008, p. 15)

### 3.3 A mudança para o Rio de Janeiro

As novidades precisavam ser difundidas, e os consumidores dessas novidades precisavam ser saciados. Nesse sentido pode-se dizer que a conjuntura se fazia favorável ao mercado editorial, no entanto, foi um início muito difícil como editor, haja vista que justo em São Paulo, no limiar dos anos 30, foi deflagrada a Revolução Constitucionalista em 9 de julho de 1932; e a Livraria de José Olympio encontrava-se no núcleo dessa turbulência, e foi somente no ano de 1933 que um segundo livro pode ser editado.

Os primeiros anos após os acontecimentos de 1932 são marcados por um isolacionismo praticado pelo poder central instituído no Rio de Janeiro em desfavor do estado de São Paulo, e isso provoca um êxodo da intelectualidade brasileira e de empresários para a capital política do país, o Rio de Janeiro.

Em 1934 José Olympio vislumbra no Rio de Janeiro melhores possibilidades para seu negócio, sendo esta cidade o centro do poder no país para onde também se transferira grande parte das pessoas de suas relações, e por isso se instala na cidade em julho desse ano.

[...] O cenário que se desenhou com a Revolução de 1930, contudo, não era nada favorável a São Paulo, que sofria com o esvaziamento econômico decorrente da crise de 1929 e passaria a enfrentar o boicote político resultante da resistência paulista a Getúlio Vargas. José Olympio percebeu logo que seu futuro não estava ali. E começou a planejar uma mudança para o Rio de Janeiro. A derrota paulista na Revolução Constitucionalista de 1932 foi decisiva para a

concretização do plano. O êxito da venda inicial dos livros da biblioteca Pujol deu ao jovem editor confiança e, mais importante, capital de giro para planejar voos mais ousados. No final de 1933, José Olympio e Vera se casam tendo já combinado que se murariam em seguida para a capital. (SOARES, 2006, p. 32).

Ainda segundo GONÇALVES (2002, p. 40) a atual elite dominante tem orientações ideológicas de natureza nacionalista, modernizadora e autoritária, sendo esta última orientação bastante desfavorável à difusão de ideias, as quais naquela época, também, se faziam por meio dos livros. Essa orientação autoritária é radicalizada com o golpe de estado em 1937 e o estabelecimento do Estado Novo, cujo maior impacto no mercado editorial é marcado pela censura e apreensões de livros.

Foi nesse contexto político autoritário que veio a ser implementado o projeto de modernização do país. Na esfera cultural e educacional, grande número de intelectuais – muitos deles, de diferentes modos, identificados com o “movimento modernista” em arte e literatura – desempenharam um importante papel. Seu objetivo principal era criar um novo Brasil, um novo homem brasileiro concebido em termos de uma ideologia nacionalista. (GONÇALVES, 2002, p. 40)

Não obstante essas dificuldades, José Olympio leva adiante seu projeto, afinado com a visão desses mesmos modernistas apontados por GONÇALVES, o de criar um novo Brasil, porém, por meio de uma missão muito própria a de civilizar por meio do livro, que é identificada com uma brasilidade marcante, no entanto sem se prender a nenhuma ideologia política específica, tal como assegura Graciliano Ramos (1977, p.121-122) “O editor é liberal. Se tem simpatia para qualquer extremidade, oculta-a. Aparentemente está no meio: aceita livros de um lado e de outro, escolhe com amizade pessoas de cores diferentes ou sem nenhuma cor”.

Esse contexto de redescoberta do Brasil pela elite intelectual é um momento ideal para a criação da coleção mais importante e de maior sucesso da LJOE, inspirada na *Coleções Brazilianas* da Octalles, a *Documentos Brasileiros* e, que teve seu primeiro número lançado com *Raízes do Brasil* de Sérgio Buarque de Holanda.

As ações de censura e apreensões de livros tiveram um efeito devastador nas finanças de José Olympio e puseram-lhe em aguda dificuldade financeira no início do ano de 1938, como é declarado pelo próprio em carta para Oswald<sup>3</sup>, onde pede ajuda

---

<sup>3</sup> Carta de José Olympio Pereira Filho a Oswald de Andrade de 11.02.1938.

financeira por meio de um empréstimo pessoal ao qual solicita sigilo ao destinatário, inclusive deste para com uma irmã do próprio J. O. portadora da missiva.

HALLEWELL (2005, p. 457) chama atenção para a extinção de diversas casas editoriais de igual ou menor porte nesse período. Nesse momento as relações estabelecidas pelo editor no curso de sua trajetória lhe valeram como uma boia salva-vidas e lhe permitiram ganhar fôlego para atravessar esse momento tempestuoso.

### 3.4 A II Guerra

A Segunda Guerra Mundial traz consequências para o mercado de livros no Brasil. A principal delas diz respeito ao custo de produção que se torna inflacionado pelo conflito devido a dificuldades de importação de matéria-prima e também pelo esforço de guerra.

Em resposta a Franchini Neto<sup>4</sup> José Olympio declara a impossibilidade de publicação do seu livro em razão da guerra e em razão dos compromissos editoriais assumidos.

HALLEWELL (2005, p. 458-459) acena para um aumento nas publicações de traduções em detrimento de autores nacionais como uma das consequências da guerra, qualificando como valiosa a iniciativa da LJOE de favorecer largamente os originais em língua inglesa, principalmente os clássicos menores, corrigindo a “perspectiva até então excessivamente francesa de seus compatriotas”. O autor indica como uma das razões para esse aumento de traduções inglesas o deslocamento das atenções do público causando um refluxo da onda literária da década anterior; outro fator seriam as dificuldades de transporte marítimo dificultando a importação das obras originais oriundas da Europa e Estados Unidos.

Um outro fator de interesse pelas traduções do inglês, fator que o autor não cita, talvez tenha sido a predisposição do Ministério da Informação britânico a subvencionar publicações traduzidas para o português publicadas no Brasil. Em carta<sup>5</sup> a Vera Pacheco Jordão, uma amiga, tradutora radicada em Londres, lhe fala do negócio e indica a José Olympio como a editora ideal para esse mister. O negócio foi proposto pela Adprint Ltd de Londres e seria a publicação de 28 livros ilustrados de 50 páginas aproximadamente sobre aspectos da vida inglesa, os quais já teriam sido editados lá em espanhol para

---

<sup>4</sup> Carta a Franchini Neto de 02.04.1942.

<sup>5</sup> Carta de Lya a Vera Pacheco Jordão de 08.09.1942.

serem distribuídos na América Latina. Caberia ao editor brasileiro apenas a distribuição e a publicidade. Embora tenha parecido um bom negócio, não foi encontrado no acervo do AMLB a resposta para essa proposta. No entanto, o documento indica uma ação de propaganda subvencionada pela Inglaterra, o que pode também ter sido um dos fatores para o aumento de traduções inglesas no mercado editorial dessa época.

#### IV – AS RELAÇÕES DE JOSÉ OLYMPIO POR MEIO DA “CASA”

José Olympio se notabilizou por reunir em sua “casa”, como ele carinhosamente chamava a Livraria José Olympio Editora, autores de variados gêneros literários e políticos de todas as ideologias, mesmo nos mais conturbados momentos da vida política brasileira durante o século XX.

O fato de não expressar suas convicções políticas lhe permitiu firmar uma rede de relacionamentos que envolvia pessoas de todos os seguimentos e ideologias. Essas amizades lhe foram de suma importância em sua trajetória.

Editor sem *parti-pris*, J. O., na expressão de Wilson Martins, “não se deixou enlear nas redes ideológicas nem se aprisionar no interior de igrejinhas”. Embora afirmasse não gostar de política, era considerado um hábil negociador. Tendo sempre desfrutado de boas relações com autoridades próximas a presidentes da República, em qualquer época, durante a ditadura Vargas (1937-1945) ele se empenhou a favor de escritores presos ou perseguidos pela polícia do Estado Novo, como ocorreu com Graciliano Ramos. É bom destacar, porém, que os arquivos da editora não guardam nenhum documento referente a censura ou proibição de se editar qualquer autor, nem mesmo o de *Memórias do cárcere*. (PEREIRA, 2008, p. 17)

Talvez a grande virtude de José Olympio fosse a de acolher todos os seus editados como verdadeiros entes queridos. Na comemoração do cinquentenário da LJOE, Pedro Nava afirma: “Para mim JO não representa apenas o editor que me lançou, mas o amigo que adota logo como irmãos os seus editados e como o homem que nestes cinquenta anos representa o maior credor do Brasil pelo que fez para ele no terreno cultural”<sup>6</sup>.

---

<sup>6</sup> Pedro Nava em carta a José Olympio de 07 de agosto de 1983.

O que José Olympio tinha de diferente dos demais editores era o fato de se preocupar com o editado, essa preocupação ia além da edição do livro, fazia de seus editados verdadeiros amigos. Não são raros os casos em que editados se tornam também prestadores de serviços ou empregados da LJOE.

Jorge Amado, por exemplo, além de editado foi vendedor e responsável pela propaganda da editora junto a jornais e rádio. Raquel de Queirós também fez várias traduções para a editora, além de outros autores de renome como Rubem Braga, Genolino Amado, Rachel de Queiróz entre outros.

Essa relação amistosa com seus editados lhe permitiu manter em seu plantel de escritores o melhor da literatura nacional, tanto que em 1939, segundo HALLEWELL (2005, p. 445) “todos os prêmios literários oferecidos no Brasil, que não estivessem ligados a uma editora, foram conquistados por autores da J. Olympio”.

É notório que a amizade sempre foi um elemento importante nas decisões de José Olympio, seja no que diz respeito à sua vida pessoal, seja no que diz respeito à Livraria José Olympio Editora. Na verdade o acervo custodiado pelo Arquivo-Museu de Literatura Brasileira da Fundação Casa de Rui Barbosa se apresenta como um amálgama composto pela pessoa José Olympio Pereira Filho e a instituição Livraria José Olympio Editora tanto que uma característica predominante na documentação da livraria é a informalidade. José Olympio abusa do uso de bilhetes na troca de informações com os diretores da livraria.

Também pode-se afirmar que José Olympio sempre foi muito fiel a seus amigos. Em bilhete a seu irmão Daniel Joaquim Pereira, responsável durante anos pelo Conselho Editorial da “Casa”, José Olympio faz alusão a um livro de Arthur Conan Doyle sobre espiritismo que deixou de editar a pedido do sacerdote católico Negromonte.

“25.10.84 vistas a Verinha e Tupy. Beleu, Há mais ou menos 40 anos a Casa ia editar o livro, em dois vols., de Conan Doyle (autor inventor de Sherlock Holmes) que tinha, se me não lembro bem esse título História do Espiritismo. O livro não foi editado porque nosso amigo Padre Negromonte nos ameaçou de *rompimento* conosco. Com a sua casa, com os seus editores. A obra estava traduzida e seus direitos atonais pagos. *Reexamine o assunto* porque agora, do lado de lá, nosso saudoso Negromonte não virá bulir com a gente. J. O.”  
(Acervo AMLB.LJOE – Conselho Consultivo, Correspondências)

O episódio, além de engraçado, nos mostra que para José Olympio era mais importante preservar as amizades do que ganhar dinheiro. Isso também é mostrado na

literatura sobre José Olympio, é comum ler autores editados pela Livraria José Olympio Editora enaltecendo a postura fiel e cavalheiresca de José Olympio no trato com as pessoas, mesmo quando a conjuntura se mostrava desfavorável aos seus negócios, como foi o caso de sua amizade com Plínio Salgado mesmo durante a repressão ao Movimento Integralista e, também, suas relações com o presidente Vargas após sua queda em 1945, como indica HALLEWELL (2005, p. 450).

#### 4.1 – A Casa da “Casa”.

José Olympio era um editor que gostava de manter suas relações sociais e políticas. Esse hábito teve início nos primórdios de sua trajetória ainda na Casa Garroux, como já dissemos. A partir das leituras de PEREIRA, HALLEWELL e SOARES, evidenciamos essa prática do editor. A maior prova do prazer do editor José Olympio em estar com seus editados está na Fundação Casa de Rui Barbosa, no acervo existente no AMLB: são as atas da Cantina Batatais.

Há um longo tempo José Olympio buscou um terreno para a construção da sede de sua editora. Conseguiu comprar de duas irmãs francesas o terreno na Rua Marques de Olinda, 12, em Botafogo, onde foi construída uma sede própria para a LJOE. O projeto foi elaborado pelo arquiteto Pedro Teixeira Soares Neto casado com Vera Maria Teixeira Soares, filha de José Olympio. Um prédio de 4 andares e uma loja de livros no térreo, inaugurado em 27 de novembro de 1964, que contava com um lugar especial, um restaurante no quarto andar denominado “Cantina Batatais”, onde eram promovidos almoços para encontros dos literatos e pessoas relacionadas às atividades da LJOE. Essas reuniões eram animadas, mas com ares solenes, conforme consta do livro de atas da “Cantina Batatais” que compõe o acervo LJOE do AMLB, onde constam também alguns cardápios dos almoços servidos com autógrafos dos presentes.

Na Marques de Olinda, 12 J. O. Realizou o sonho de ter um restaurante para os funcionários – um resquício do tempo em que sonhava com um emprego na Casa Araújo Costa, que oferecia casa e comida aos empregados. Ficava no quarto andar, de onde se tinha acesso a um terraço do qual se via o Cristo Redentor e o Pão de Açúcar, e se chamava Cantina Batatais. Sediou animados almoços, primeiro às quartas-feiras, para um grupo restrito de autores, do qual faziam parte Bandeira e Drummond e, pouco depois, às sextas, com feijoadas concorridíssimas. (SOARES, 2006, p. 169)

A LJOE agora instalada na Rua Marques de Olinda ganhou de Odylo Costa um soneto em 1967.

Soneto da Casa

No começo era apenas uma porta,  
quando ainda havia a Rua do Ouvidor.  
Hoje, tudo mudou, porém que importa?  
Vamos pra frente com Nosso Senhor.

Vestido lindo para os quarenta anos  
é a casa nova. E as fotos na parede,  
dos que a vida balança em seus enganos,  
dos que a morte arrastou na sua rede...

Na casa-grande de um Brasil humano  
- tão bom! – nada recorda os dias ruins.  
Eterna glória a todos os Pereira!

Neste banco sentou-se Graciliano,  
Ouve-se a gargalhada do José Lins,  
Que saudade de Rosa e de Bandeira!

Odylo Costa – 67  
(Odylo Costa, 1967, acervo LJOE/AMLB)

## V – O COMÉRCIO DE LIVROS

### 5.1 Custos

Os ganhos como editor não eram fabulosos. A LJOE mantinha a relação com os autores da seguinte forma: havia um contrato de adesão que garantia ao contratado direitos autorais no valor de 10% do preço de capa, uma praxe entre as editoras, destes eram descontados 08% de imposto de renda, recolhidos na fonte. Nos casos de publicação no exterior por editoras estrangeiras os royalties do autor eram de 08% do preço de capa, de onde se deduziam 20% e mais 10% de comissão. Já a remuneração dos autores nos casos de coleções se fazia não por percentuais de valor de capa, mas sim por meio de honorários, o que nos faz crer que era esse o tipo de publicação mais vantajoso ao editor.

Durante muito tempo os escritores se queixaram dos editores, alegando serem explorados, questionando os ganhos do editor em relação a seus próprios rendimentos com os direitos autorais. Ocorre que os custos de edição não se limitam apenas ao pagamento de direitos autorais; o editor arca com a responsabilidade de produção,

distribuição e venda das obras, além dos prejuízos com os encalhes. José Mário Pereira (2008, p. 25) apresenta as considerações do ex-editor José Leite, onde este demonstra que, subtraindo-se os custos e riscos da edição, em média o ganho do editor é de 15% sobre as vendas, recebidos aos poucos e no caso de venda superior a dois terços da edição.

Um pedido de orçamento de 1972, produzido pelo Departamento de Produção da LJOE, demonstra os seguintes dados acerca dos custos de produção:

	Percentual dos custos totais	Percentuais dos custos totais
Item	3.000 exemplares	5.000 exemplares
Papel Miolo	16 %	20,77 %
Papel Capa	4,78 %	5,27 %
Impressão Miolo	47,05 %	47,12 %
Impressão Capa	12,05 %	12,93 %
Plastificação da capa	2,1 %	2,78 %
Preparação dos originais	3,9 %	3,04 %
Ilustrações texto e capa	7,06 %	5,56 %
Capa	7,06 %	5,56 %
Custo Unitário (valor de referência)	2,84	2,16

Fig. 01 – Tabela de custos de produção de livro.

Note-se que os dados dizem respeito apenas ao custo industrial do livro, devendo ser somados os custos referentes a direito autoral (10% do valor de capa), revisão (mais ou menos 6% do custo industrial do livro) além dos custos de transporte e distribuição e custos de publicidade.

Ou seja, eram muitas as despesas de uma editora, que ainda arcava com impostos e encargos trabalhistas. Apesar de tudo isso, José Olympio conseguiu de



certa forma uma trégua nessa guerra entre escritores e editores, pagando adiantados os direitos autorais e sendo sempre muito íntegro nessa questão.

## 5.2 Marketing

José Olympio Pereira Filho conhecia bem o comércio de livros e o gosto do leitor, resultado da experiência adquirida na Casa Garroux. Ele sabia bem quais eram os anseios do leitor em relação aos editados na metrópole paulistana. Em 1934 quando edita José Lins do Rego, promove a venda de seus livros contando com a presença do autor na livraria para autografar os livros. Mas esse conhecimento relacionava-se a um mercado dentro de um micro universo, no início foi necessária uma sequência de erros e acertos para que o macro universo do livro fosse dominado por esse editor, tendo dificuldades para a venda do restante do estoque desses livros para o resto do país. Segundo HALLEWELL (2005, p. 441), José Olympio com a ajuda de Vera Pacheco Jordão, agora sua esposa, mapeou os municípios do país com potencial comercial estimado por sua população e enviou os livros a casas por meio de consignação para pô-los à venda, é bem verdade que a operação foi um fracasso, mas o conceito fazia todo sentido.

Embora tenha sofrido muitos reveses na sua trajetória de editor, o maior segredo para o sucesso de José Olympio foi o sigilo quanto a real condição financeira da editora, principalmente, quando esta lhe era desfavorável, situação que era apenas exposta às pessoas de sua relação pessoal e àqueles amigos a quem recorria com um pedido de “S. O. S”, como ele mesmo dizia nas correspondências onde solicitava ajuda.

Outra marca da LJOE na área de *marketing* diz respeito ao uso das orelhas de seus livros publicados. Segundo José Mário Pereira (2008, p.34), o uso inteligente das orelhas e quartas capas eram utilizadas para promoção do autor, seja com publicações de trechos da imprensa sobre seus trabalhos, seja com informações sobre as próximas edições.

Os contratos com os autores realizados pela LJOE previam um determinado número de exemplares que ficaria a disposição do autor, e outro, à disposição do editor para efeito de divulgação, a ser distribuído a críticos e jornalistas. Estes exemplares eram isentos de pagamentos de direitos autorais.

### 5.2.1- Vendas a prazo

José Mário Pereira (2008, p.29) esclarece que “muitos títulos publicados foram a seguir reunidos em coleções belamente encadernadas, para venda a crediário, de porta em porta, prática comum ainda hoje, sobretudo no interior”.

A produção de coleções pela LJOE exige de José Olympio um esforço maior para a distribuição desse tipo de publicações. Nesse sentido José Olympio procura promover as vendas por meio de crediário, outra ousadia do editor que necessitava para tal empreendimento de capital para arcar com os custos da produção.

Com a finalidade de levantar fundos para custear essa "nova" modalidade de venda de livros, pelo menos era nova quando idealizada, José Olympio vai buscar em sua rede de relacionamentos as pessoas que lhe poderiam ajudar nessa empreitada, uma vez que junto aos bancos seu limite de crédito já estava esgotado. Então escreve aos amigos:

"Rio, 13 de Janeiro de 1949.

Meu caro(...)

Você há de estranhar a natureza desta carta. Mas não repare. Ela é ditada apenas pela simpatia. E depois por confiança.

Trata-se do seguinte: estou organizando em nossa Casa um departamento de vendas a prestações. Venda direta a particulares, no Brasil inteiro. A coisa que estava sendo preparada há vários meses, já está em ponto de bala. Em Fevereiro começaremos as vendas aqui no Rio, em São Paulo, em Minas e no Norte em vários lugares onde conseguimos bons agentes. Temos mais de 10 mil contos (preço de capa) em estoque e espero em 02 anos sacudir tudo isso das prateleiras da casa. Além de ir criar nela um departamento que irá alicerçar de uma forma definitiva. Somente em 1948 e 1947 editámos [sic] mais de 200 livros diferentes entre os nacionais e estrangeiros.

Para o completo êxito dessa organização, estou necessitando da ajuda de 10 amigos; dez amigos que me ajudem. Lembrei-me também de você. Preciso de cada amigo uma ajuda - empréstimo de 100 contos. Que devolverei em Janeiro de 1950. Entregarei a você uma promissória para essa data. E entregarei ainda promissórias de um conto de reis, vencíveis mensalmente, para os juros.

Se quiser ajudar-me a construir algo de grande em nossa Casa eu lhe agradecerei. Espero poder contar com a sua ajuda. Com você.

Cordial abraço do" (Acervo AMLB.LJOE, Conselho de Administração, Correspondências)

Seria simples se José Olympio não contasse com as adversidades, pois ele diz na carta que precisa da ajuda de dez amigos, uma pessoa menos empreendedora mandaria então apenas as dez cartas, no entanto, conhecedor das adversidades e preparado a ouvir negativas, mandou em torno de 20 cartas escolhendo a dedo 20 amigos, logicamente que nem todos atenderam ao apelo, mas ele logrou seu intento.

### 5.3 A seleção dos livros para edição

Não a toa José Olympio foi o maior descobridor de talentos do seu tempo, teve a ajuda dos próprios editados que indicavam amigos, mas um meio importante de revelar talentos foram os concursos literários, razão pela qual alguns também foram promovidos pela LJOE.

Inserido no mercado de livros muito precocemente, José Olympio, por esse motivo, conhecia por experiência os gostos e as tendências do mercado. Foi um *feeling* construído ao longo do desempenho de suas funções a frente do Setor de Livros da Casa Garroux. Capaz de reconhecer as oportunidades editoriais frente à atmosfera predominante na sociedade, sabia o tempo certo para lançar no mercado aquilo que seu público consumidor desejava.

HALLEWELL (2005, p. 449) acena para um aspecto importante na linha editorial da década de 1930: sua produção cujo assunto predominante era a política. Como já indicamos, essa década do século passado foi marcada por uma efervescência política e ideológica pelo mundo, inclusive com mudanças estruturais em nosso país. Afinal é nesse período do século XX que o fascismo se institucionaliza na Itália e inspira o nazismo que começa a se formar na Alemanha e, em Portugal, se instala o Salazarismo. Essa década também é marcada pela Guerra Civil Espanhola que eclode em sua segunda metade.

Laurence Hallewell cita alusão de Néelson Werneck Sodré para outras causas além da demanda para adoção de uma linha editorial voltada para a política.

“havia títulos que eram aceitos ou procurados porque o público preferia. E havia outros em que os prováveis, às vezes certos prejuízos, eram compensados por outra forma de lucro, não contábil, por exemplo a de amizade que poderia ser útil a diante, seja para crédito bancário, seja para a obtenção de algum favor ou concessão do poder”. (NELSON WERNECK SODRÉ, Memórias de um Escritor I, Civilização Brasileira, 1970, p. 94. *apud* HALLEWELL, 2005, p. 450)

É bem verdade que, sob o ponto de vista do empresário, algumas escolhas editoriais tinham uma finalidade menos comercial e mais estratégica: determinados autores foram editados pelo que Lucila Soares (2006) chama de fatores extraliterários com a finalidade de “possíveis vantagens futuras”.

J.O. acreditava que a missão do editor consistia em abrir espaço a qualquer tipo de manifestação. Mas também era resultado de um pragmatismo que permeou toda sua atividade empresarial. Mais de

uma vez levou em conta fatores extraliterários ao decidir editar determinado autor, projetando possíveis vantagens futuras – influência política ou obtenção de empréstimos, por exemplo. Nesses casos, não raro lançava mão de um stratagem. Imprimia a metade da tiragem combinada, mantendo o pagamento integral dos direitos autorais. O raciocínio tinha um lado matemático – a economia de papel compensava o gasto dobrado com direitos – e outro psicológico – o autor ficaria satisfeito ao saber que seu livro esgotara. Na maior parte das vezes funcionou. Mas houve quem se empolgasse com o desempenho das “vendas” e pedisse reedição, deixando o editor em palpos de aranha. (SOARES, 2006, p.59/60)

#### 5.4 – As traduções

As traduções publicadas pela Livraria José Olympio Editora se tornaram uma referência da literatura estrangeira no Brasil, seja pelas obras escolhidas, seja pela qualidade literária da tradução. Isso se deveu a ter José Olympio entregado o trabalho de tradução aos mesmos grandes autores da Literatura Brasileira que faziam parte do plantel da sua editora. Autores como Rachel de Queiroz, Dinah Silveira de Queiroz, Adalgisa Nery, Gastão Cruis, Genolino Amado, Rubem Braga, Luís Jardim entre outros grandes, que viam no trabalho de tradução uma possibilidade de manter seus rendimentos nas *entressafas* de inspiração para suas próprias obras. Portanto, esses autores além do domínio das línguas nacional e estrangeiras, demonstravam conhecimento da cultura dos países cujas obras tinham origem, isso aliado ao domínio da arte literária que expressavam em suas próprias obras, o que dava às traduções entregues para publicação um diferencial que pôs a Livraria José Olympio Editora em posição de destaque frente às demais editoras na linha editorial de obras estrangeiras.

Embora pareça que o mercado fosse pacífico com relação comércio de obras traduzidas, isso não é verdade, além da concorrência com outras editoras nacionais nesse campo, a Livraria José Olympio Editora disputava o mercado com editoras estrangeiras em desigualdade.

A concorrência vinha também de outro lado: agora que o livro brasileiro deixara de ter qualquer vantagem de preço, o editores portugueses começavam a pôr suas traduções também a venda no Brasil, ainda que em muitos casos, houvessem adquirido os direitos de tradução apenas para Portugal e suas colônias. Os romances de Vicki Baum foram o exemplo mais notável desse comércio ilícito. (HALLEWLL, 2005, p. 461)

#### 5.5 – O projeto gráfico

Outra marca de distinção das publicações da Livraria José Olympio Editora é o seu projeto gráfico. Curiosamente a Livraria José Olympio Editora não dispunha de gráfica própria, as impressões eram terceirizadas, empresas cumpriam essa tarefa, não sendo este entregue a uma única empresa, conforme documentação do Departamento de Produção da livraria, presentes no acervo do AMLB, empresas como Bisordi, Revista dos Tribunais, Irmãos Pongeti Editores entre outras.

Essa opção por terceirizar as impressões de suas publicações é interpretada como uma estratégia por HALLEWELL (2005, p. 462), pois, para ele, José Olympio optou por empregar seu capital e esforços às atividades de edição e distribuição de suas publicações, tendo nas empresas gráficas contratadas, ótima qualidade no produto final.

O projeto gráfico da LJOE também se sobrepõe às concorrentes por sua diagramação e arte de capa, nesse mister pode contar com o premiadíssimo Thomás Santa Rosa, considerado o maior produtor gráfico de livros do Brasil, que assinava as principais capas da LJOE nas décadas de 1930 e 1940. Outro artista importante no projeto gráfico da Livraria José Olympio Editora foi o também autor e editado da casa Luís Jardim, um artista polivalente que além de assinar suas obras literárias próprias, assinou importantes traduções e cujas habilidade no traço a bico de pena lhe permitiram ilustrar capas e obras variadas, destacam-se aqui os retratos a bico de pena de autores que ilustravam as obras destes. Foram muitos os artistas que prestaram serviço no Departamento de Artes da Livraria José Olympio Editora além dos dois já citados, incluem-se Gian Calvi, Poty Lazzarotto e Ziraldo que além de desenhista é autor oriundo da Editora Sabiá quando esta foi incorporada à LJOE.

O acervo LJOE do AMLB dispõe de algumas capas de várias edições e reedições da LJOE principalmente dos anos de 1980 que se encontram arquivadas em um dossiê organizado a partir dos autores da obra que levava a capa.

## 5.6 – Diversificação do objeto

Em 1955 com o fechamento da loja na Rua Ouvidor, 11 para reformas, José Olympio passa a dedicar-se mais intensamente à atividade de editor deixando de lado a atividade da livraria, muito embora mantenha a designação de livraria em sua razão social, HALLEWELL (2005, p.470) esclarece que isso ocorreu porque a “constituição legal de uma livraria facilitava a obtenção de licenças de importação de livros”.

José Mário Pereira (2008, p.39) desperta nossa atenção para o que chama de “Aspecto pouco notado da trajetória da José Olympio”, que foi a atenção dispensada ao livro didático, e cita a primeira publicação desse seguimento editorial, dirigido à formação de adultos e jovens, *A educação sexual (Para pais e educadores)* do padre Negromonte. São inúmeras as publicações de livros didáticos e paradidáticos da LJOE, desde relacionados ao ensino do Catecismo Católico ao ensino de direito.

Em 1970 a Livraria José Olympio Editora cria um departamento de livros didáticos, por iniciativa de Geraldo Jordão Pereira. O livro didático demonstrou ser uma boa opção, tanto que em 1971 são criadas duas subsidiárias da LJOE que se tornam responsáveis pelo seguimento, a DIDATICA SISTEMAS EDUCACIONAIS S. A. e a ENCINE AUDIVISUAIS S. A. O ingresso nesse seguimento do mercado proporcionou a Livraria José Olympio Editora um contrato para a produção de textos para o programa governamental denominado Movimento Brasileiro de Alfabetização – MOBRAL.

## VI – FAMILIARES E AO MESMO TEMPO COLABORADORES DA LIVRARIA JOSÉ OLYMPIO EDITORA

José Olympio Pereira Filho foi um grande visionário e é apontado por alguns como um exemplo do *self-made man* de seu tempo, no entanto, ele próprio reconhece que o sucesso editorial da Livraria José Olympio Editora só foi possível graças à colaboração e ajuda de pessoas que trilharam com ele o mesmo caminho e com o mesmo ideal. “Não fiz nada sozinho. Certo ou errado, os passos desta Casa foram divididos entre mim, meus irmãos, filhos, minha mulher. Não há uma razão específica para o sucesso da editora. As coisas apenas aconteceram.” (Jornal do Brasil, 25.10.1975. *Apud.* PEREIRA, 2008, p.8).

Em carta a Paulo Henrique Amorim, José Olympio cita como foram importantes as participações de seus irmãos e colaboradores em sua trajetória de editor.

Porém, dizia eu, o Editor da Casa, o responsável pela direção do setor editorial era e foi ele, Daniel, porém sempre ajudado pelo irmão Antônio Olavo (o romancista de *Marcoré*, *Fio de Prumo* e *Contramão*), por outros irmãos, Gabriel Athos e Flávio, meu filho Geraldo e minha filha Vera Maria, e nossos velhos Adalardo, Altamir, Sebastião. Eu apenas fui ajudante-acompanhante deles e por isso

ganhei a fama de Editor. (Carta de José Olympio a Paulo Henrique Amorim de 07.07.1983. Acervo LJOE/AMLB)

#### 6.1 – Vera Pacheco Jordão

Casada com José Olympio no final de 1933, era uma mulher muito culta e oriunda da alta sociedade paulistana, conhecia muito bem literatura estrangeira e nesse ramo foi uma grande colaboradora do editor no início de sua vida editorial sugerindo vários títulos de obras estrangeiras para traduções. José Olympio teve inicialmente a ajuda preponderante de sua esposa Vera Pacheco Jordão, que além de dominar o idioma inglês, possuía educação erudita além de um apurado gosto para a arte.

Em uma nota, José Olympio escreveu sobre Vera Pacheco Jordão:

##### VERA PACHECO JORDÃO

Estivemos casados 10 anos. 1934 a 1944. Nos primeiros anos – 5 a 7 anos – Vera deu muito de si à editora. Principalmente aos Best-Seller [sic] americanos, começado com *A Cidadela* de A. J. Cronin. Porém em relação ao livro nacional ela não participava. (Nota avulsa de José Olympio. Acervo LJOE/AMLB)

#### 6.2 – Daniel Joaquim Pereira

*Beléu* foi o primeiro dos seus irmãos a se associar a José Olympio na empresa, isso ocorreu logo depois de terminar seu curso de Direito, em 1936 inicialmente uma de suas principais funções foi a de revisor dos originais, além de manter relações diretas com os editados da LJOE, segundo Lucila Soares (2006, p. 80) cuidava da produção editorial, encomendava a datilografia dos originais, supervisionava a revisão, cuidava dos contratos com as gráficas além de remeter os originais autografados para a crítica e para leitores importantes com a finalidade de divulgação das obras. Daniel Joaquim Pereira foi o principal editor da LJOE durante muitos anos, ficando a frente do Conselho Editorial da empresa, querido e respeitado pelos autores, passou a ser o principal interlocutor da empresa com os editados. Em carta a Dubiricá Athayde, diretor superintendente da LJOE em 1986, José Olympio chama a atenção deste superintendente para a importância de Daniel Joaquim Pereira para a LJOE e o aconselha

[...] Cultive mais o Daniel. Ele há 55 é o editor maior da Casa. Todos nós outros somos menores. Convide-o para um almoço semanal, um dia certo. [...]

P. S. – Esses contactos entre vocês dois serão úteis a ambos e, dessa forma, úteis à Casa. À editora J. O.

Não sei se você sabe, Athayde, que Daniel é bacharel em direito (no tempo da Faculdade jamais deixou de vir à Editora para cuidar dela) que sabe português até para ser professor no Pedro II (o famoso colégio brasileiro). Que conserta trechos nos originais de grandes escritores.[...] (Carta de José Olympio a Dubiriçá Athayde de 01.10.1986 – Acervo LJOE/AMLB)

### 6.3 – Antônio Olavo Pereira

Era o *Tolavo*, irmão romancista de José Olympio Pereira Filho, também associou-se aos irmãos, era autor de “Marcoré” e “Fio de Prumo” lançados pela Livraria José Olympio Editora. Juntamente com Luiz Gonzaga de Mello e seu outro irmão Flávio Augusto Pereira respondia pela LJOE em São Paulo tendo iniciado suas atividades à frente da filial de São Paulo da LJOE em 1940, sendo também responsável pela revisão de alguns originais e membro do Conselho Editorial da “Casa”. Na mesma carta escrita a Dubiriçá Athayde José Olympio faz referência a Antônio Olavo ao fazer comparação com a proficiência na língua portuguesa de Daniel Joaquim Pereira.

[...] Na Casa somente Antônio Olavo se iguala a ele nesse mister. Daniel, quando fez seu curso ginasial no Ginásio do Estado, em São Paulo, foi [*sic*], durante todo o curso, ocupou sempre o 3º lugar. O 1º lugar foi sempre ocupado, em todos os anos, pelo seu colega e irmão Antônio Olavo, autor de *Marcoré* (quase 10 edições, é livro indicado nos colégios, *Fio de Prumo*, esgotado há 2 anos (escrevi a Athayde, há muito tempo, reclamando reedição do livro e nem resposta, ou qualquer explicação foi dada). E seu 3º livro – aliás foi o 1º que escreveu. *Contra-mão* foi livro premiado em célebre concurso literário em São Paulo. Quando surgiu a notícia do prêmio houve uma geral surpresa na família. Nem seu irmão mais velho (um pouco seu pai) sabia que ele estivesse escrevendo um livro. (idem)

### 6.4 – Gabriel Athos Pereira

Outro irmão de José Olympio, foi o primeiro dos irmãos a se juntar ao editor na livraria. Atuou no Departamento de Produção da LJOE, sendo também um dos sócios. Foi presidente do Sindicato Nacional do Livro. De acordo com Lucila Soares (2006, p. 80) “aos poucos assumiu funções junto ao primo Moacyr de Almeida na área de finanças, vendas e distribuição”.

### 6.5 – Flávio Augusto Pereira

O mais novo dos irmãos de José Olympio, é professor de ciências e foi também responsável pela filial São Paulo e também efetuava revisões.



#### 6.6 – Luiz Gonzaga de Mello

Cunhado de José Olympio, casado com sua irmã Cora Pereira de Mello, ficou à frente da Filial de São Paulo da LJOE.

#### 6.7 – Moacyr de Almeida

Primo e sócio de José Olympio na LJOE, colaborou muito nos primeiros anos da LJOE.

#### 6.8 – Geraldo Jordão Pereira

Filho de José Olympio Pereira Filho, carinhosamente apelidado de *Colley*, foi educado na Europa, integrado à LJOE no final dos anos 50, sua educação refinada foi de grande utilidade na administração da editora, com ideias arrojadas deu forte contribuição ao desenvolvimento da Livraria José Olympio Editora, chegou a ocupar o cargo de Diretor Superintendente do Conselho Executivo da LJOE, período em que a LJOE mais prosperou. Foi durante sua gestão a frente da Superintendência da empresa que a LJOE em 1972 comprou a Editora Sabiá consolidando a LJOE como detentora dos melhores nomes da Literatura Brasileira no seu quadro de editados.

### VII- A CRISE

“A Casa” é para José Olympio Pereira Filho, uma razão de viver, como ele mesmo dizia, através dela, cumpria a missão civilizadora do Brasil através dos livros. O Governador de São Paulo - 1967, Abreu Sodré, afirma: “Dos editores do país, meu caro José Olympio, logo você que é paulista, tem sido, por certo, o mais brasileiro, e que sem fazer do livro mercadoria, o fez instrumento efetivo de civismo, cultura e brasilidade”.

Do ponto de vista empresarial a LJOE gerou mais 3.000 empregos diretos em mais de 50 cidades espalhadas pelo país. Quando o mercado de ações no Brasil ainda engatinhava, a empresa abriu seu capital e fez de seus empregados acionistas. Segundo José Mário Pereira (2008, p.51) a LJOE foi responsável pela publicação de 4850 edições, das quais 1743 foram de autores brasileiros, tendo distribuído por todo o país, de acordo com citação de Wilson Martins pelo mesmo José Mário Pereira (idem) mais de 25 milhões de livros.

Em carta de 29 de outubro de 1981, ao Presidente da Comissão Especial de Privatização – SEPLAN, Paulo Roberto de Oliveira Niccoli, presente no acervo LJOE/AMLB, José Olympio indica que o período mais próspero da empresa se deu entre os anos de 1960 a 1973. A partir dos primeiros anos da década de 70 em decorrência de uma série de crises, ocorre o revés dessa fase. A crise da bolsa em 1971 priva a empresa de seu instrumento fundamental de capitalização, fato que associado a crise do petróleo e a escalada inflacionária, leva a empresa a uma ciranda de endividamento, tornando-a extremamente dependente do capital de giro obtido nos bancos. Internamente, José Olympio aponta entre as causas da crise, o fato de não estarem eles empresarialmente preparados para o salto que deram.

Outros fatores indicados por HALLEWELL (2005, p. 476) para as dificuldades financeiras da LJOE foram nesse mesmo período a crise dos investimentos em ações que se mostraram instáveis levando os investidores a dirigir seus recursos ao investimento no mercado imobiliário. Soma-se a esse fator a crise do petróleo em 1973 gerando o aumento no custo dos transportes e energia. O impacto na indústria editorial é potencializado pela crise da celulose com o preço do papel aumentando em 125% entre 1973 e 1974. Além desses problemas a saturação do mercado de livros a crediário que levou as editoras à serias dificuldades financeiras.

É bem verdade que se tentaram soluções para os problemas financeiros da LJOE. A associação com o grupo EMPAR - Empreendimentos Portugueses e Participações e a Editora Morais que teve início no ano de 1973, abria o mercado mundial de publicações a LJOE e poderia dar-se o processo de recuperação financeira da LJOE. No entanto a conjuntura política em Portugal não favoreceu essa associação, pois em abril de 1974 eclodiu a Revolução dos Cravos e, as etapas seguintes dessa associação não se concretizaram.

Outro plano do editor foi o projeto de recuperação pela injeção de um financiamento de longo prazo junto ao Governo Federal associado a uma operação que permitiria a fusão da LJOE com a Companhia Editora Nacional. Seria uma forma de potencializar a exploração nas áreas de atuação das duas empresas. Esse plano chegou a ser inicialmente aprovado porem teve sua execução protelada o que levou o Banco Central a transferir o controle acionário da empresa para o BNDE. De certa forma, essa transferência deu sobrevida a empresa.

Nas palavras do próprio José Olympio “A decisão de salvar a Casa foi tomada pelo Presidente Geisel com o objetivo precípua de preservá-la como entidade cultural”. Segundo HALLEWELL (2005, p.479) a intenção do Presidente foi a de não permitir que a empresa fosse parar nas mãos de empresários estrangeiros.

A decisão acertada do BNDE de manter José Olympio e Daniel Joaquim Pereira, além de outros funcionários mais antigos na empresa, permitiu uma administração não tão desastrosa para a LJOE como foi para a Editora Nacional que sofreu o mesmo processo em igual período.

O BNDE por meio do programa de desestatização do governo federal procura um investido brasileiro para aquisição da empresa, o que ocorre em abril de 1984 com a compra da editora por Henrique Sérgio Gregori, presidente da Xerox do Brasil e do Banco Crefisul, que assume a carta de clientes, o estoque e os direitos de edição. O prédio da Rua Marques de Olinda é mantido sob domínio do BNDE que após a venda, José Olympio se esforça para que este recurso seja usado para pagar direitos trabalhistas atrasados de funcionários da Livraria José Olympio Editora.

A administração da Livraria José Olympio Editora no período de Henrique Sérgio Gregori desenvolveu alguns projetos como o denominado Projeto Padrinho, uma ideia da esposa de Henrique Sérgio Gregori, Ana Elisa Gregori, que compunha a Comissão Editorial da livraria. O projeto consistia na venda de minibibliotecas composta pelos principais títulos da livraria a grandes empresas para que estas fossem doadas por estas mesmas empresas a prefeituras, escolas, hospitais, sindicatos ou qualquer outra instituição onde o livro pudesse contribuir para a difusão da cultura e do conhecimento. O projeto proporcionou uma boa vendagem, tendo José Olympio mais uma vez recorrido à sua rede de amigos para o sucesso desse projeto. Padrinho seria o doador da biblioteca, outro atrativo para adesão à causa era o incentivo fiscal dispensado pelo governo que permitia o desconto no imposto de renda.

Outro empreendimento da livraria durante essa gestão foi o Projeto Lexicografico para a construção do mais completo dicionário da língua portuguesa.

#### 7.1 – O descanso do Bandeirante

Lamentavelmente, em 15 de abril de 1990, um acidente automobilístico ceifou as vidas de Henrique Sérgio Gregori e sua esposa Ana Elisa Gregori. Coincidência ou

não 18 dias depois foi José Olympio que em sua residência durante o almoço faleceu às 12h30min em sua residência, na Glória, no Rio de Janeiro.

José Olympio Pereira Filho foi velado na sede da editora na R. Marques de Olinda, 12, e sepultado no Cemitério São João Batista.

O “Caderno B” do *Jornal do Brasil* de 04 de maio de 1990 dá a notícia da morte daquele que foi sem dúvida nenhuma o mais importante editor da Literatura Brasileira no século XX. “De tal maneira que, ao morrer ontem aos 87 anos de uma parada cardíaca em sua casa na Glória, ele deixou meio órfã a cultura que seus livros ajudaram a enriquecer”.

## VIII – O ACERVO DA LIVRARIA JOSÉ OLYMPIO EDITORA NO MUSEU DE LITERATURA BRASILEIRA.

### 8.1 – A relação entre José Olympio e o Arquivo-Museu de Literatura Brasileira

Quando comecei os trabalhos para a realização deste trabalho, sempre me perguntava qual seria a relação de José Olympio Pereira Filho com o Arquivo-Museu de Literatura Brasileira. Equivocadamente cria que o acervo LJOE estivesse fora de lugar no AMLB, afinal José Olympio não era um literato, diferentemente do seu irmão Antônio Olavo Pereira.

A resposta a essa indagação foi se construindo no curso da realização do trabalho, na medida em que aprofundava a pesquisa e conhecia o AMLB.

Carlos Drummond de Andrade em 1972 idealizou o AMLB, ideia esta que foi concebida por Plínio Doyle. Inicialmente o AMLB seria instalado na sede da LJOE e, é aí onde se encontra o primeiro ponto de ligação entre José Olympio e o AMLB, no entanto, em razão da crise instalada na editora não foi possível que sua instalação se realizasse na sede da Editora. Então a Fundação Casa de Rui Barbosa acolheu a instalação do Arquivo-Museu de Literatura Brasileira.

Quando nos deparamos com os acervos presentes no AMLB e fazemos uma comparação com o próprio acervo LJOE/AMLB essa relação entre José Olympio e o AMLB se mostra mais latente, pois a maioria dos titulares de acervos do AMLB está presente no acervo LJOE/AMLB. Nesse sentido, podemos dizer que o acervo LJOE/AMLB é um ponto de convergência entre essa maioria de acervos existentes no

AMLB. Pois José Olympio foi o editor dos maiores expoentes da Literatura Brasileira publicada no curso do século XX.

## 8.2 – O Acervo

O acervo é composto por documentos da Editora e do Editor, sua correspondência com editados, políticos e pessoas eminentes e, destes com o Editor, também é composta de documentos e correspondência de pessoas ligadas à Livraria José Olympio Editora - LJOE. Através do acesso a esta documentação é possível conhecer o lado mais humano do Editor e seus Editados.

Algumas peças existentes no AMLB foram doação de José Olympio. Em carta a Plínio Doyle, José Olympio inicia a transferência de seu acervo para o AMLB, juntamente com outros objetos pertinentes ao museu, como por exemplo o banquinho da livraria que era o preferido de Graciliano Ramos.

Rio de Janeiro, 04 de dezembro de 1979

Ilmo. Sr.

Dr. Plínio Doyle

M.D. Diretor do Arquivo-Museu de Literatura  
da Fundação Casa de Rui Barbosa

Dr. Plínio Doyle,

meu caro e velho amigo,

Caríssimo Plínio,

Na alta Mogiana de onde vim, é costume ouvir-se que “o prometido é devido”.

Prometi há bastante tempo entregar ao notável Centro Cultural Rui Barbosa, para lá permanecer o resto da vida, satisfazendo a curiosidade dos frequentadores da Casa, o banquinho, de minha propriedade particular, no qual o saudoso e grande escritor Graciliano Ramos costumava passar suas tardes ou manhãs disponíveis, fumando seu cigarro Selma – na nossa célebre livraria na Rua do Ouvidor.

Não deixe de salientar na plaquinha que fizer para autenticar a peça que a doação é particular do editor José Olympio, que o banquinho fazia parte da Biblioteca Pujol, e mencioná-lo como assento preferido por Graciliano, onde recebia seus amigos e seus admiradores, muitos dos quais, timidamente, já iam para ver de perto a extraordinária figura das letras pátrias.

Aproveito o ensejo para agradecer a oportunidade que me deram de oferecer, por sugestão de Plínio Doyle, ao Arquivo-Museu, as cartas trocadas por nós e pelos escritores brasileiros durante quase meio século. A outra parte do nosso arquivo de correspondência, constituída de quase outra metade da que já está na Casa de Rui Barbosa – talvez outro tanto do que já foi – será oportunamente entregue.

Cordial e velho abraço do José Olympio

Apesar de ter doado o acervo em 1979, José Olympio, em 1983, por meio de carta a José Galante de Souza, de 18 de julho, dá instruções expressas para a abertura de

seu acervo à consulta pública, que deveria ocorrer somente a partir de dezembro de 1992 quando completaria 90 anos, a fim de preservar as pessoas envolvidas nas informações constantes dos documentos. No entanto, em razão de inúmeros pedidos de consulta, os herdeiros responsáveis por autorizar o acesso, Geraldo Jordão Pereira e Vera Maria Teixeira Soares, filhos de José Olympio, por meio de carta de 01 de março de 1991, decidem autorizar o acesso para atender à demanda, mantendo a ressalva de que, em caso de exposições e publicações, serem previamente consultados.

Com a venda da Livraria para a Record, o arquivo remanescente e a biblioteca existentes na LJOE, até então, foram doados para a Fundação Biblioteca Nacional. O acervo da LJOE então encontra-se dividido em duas partes, uma custodiada pela Fundação Biblioteca Nacional e outra presente no AMLB.

### 8.3 – A construção do arranjo para o acervo LJOE

Foi feito um contato com a Fundação Biblioteca Nacional a fim de conhecermos como foi organizado o acervo em seu poder. A ideia foi não nos distanciarmos muito da forma de organização do acervo da Biblioteca Nacional a fim de proporcionar ao pesquisador uma apresentação mais homogênea se houver por sua parte a intenção de pesquisar os dois arquivos. Porém, os acervos são distintos e cada um deles possui suas especificidades.

Em razão da especificidade da documentação contida no acervo da Livraria José Olympio Editora – LJOE, que expressa as atividades da instituição integrada com as ações do próprio editor, José Olympio Pereira Filho, concebemos o acervo como sendo da Livraria José Olympio Editora e o dividimos em duas Seções: Administração, que contempla as atividades meio e fim da instituição; nesse sentido, buscamos dar uma estrutura funcional ao arranjo, uma vez que resgatar a estrutura organizacional não seria viável face as inúmeras mudanças nessa estrutura ocorridas ao longo de mais de sessenta anos expressos na documentação tratada. Outra seção criada foi a José Olympio, onde foram contempladas as relações estabelecidas pelo Editor José Olympio Pereira Filho no curso de sua vida como editor da maior Casa editorial do Brasil ao longo de todo o século 20.

Na primeira Seção, Administração, destacam-se as relações do Editor com seus funcionários, colaboradores e principalmente seus editados, para estes últimos há uma

subsérie específica: Editados. Nesta subsérie está agrupada em dossiês toda documentação que registra as relações entre a instituição e seu representante maior com todos os nomes das letras editados pela LJOE.

Na seção José Olympio o destaque maior é dado à Série “Relações Sociais” que reúne em dossiês a documentação que registra as relações de José Olympio Pereira Filho com personalidades nacionais e estrangeiras do meio artístico, empresarial e político, estabelecidas ao longo de toda sua trajetória como editor e em razão de sua atividade.

## IX CRONOLOGIA

**1902** – a 10 de dezembro nasce no interior do Estado de São Paulo, na Alta Mogiana, município de Batatais José Olympio Pereira Filho, primeiro de uma família de nove irmãos. Seu pai era guarda-livros.

**1918** – Julho , J. O. Inicia sua trajetória ao lado dos livros na Casa Garroux na Capital de São Paulo onde inicia seu trabalho na seção de livros. Cujo emprego lhe foi arranjado por seu padrinho de Crisma o Presidente do Estado de São Paulo à época Altino Arantes.

**1926** – José Olympio assume a gerência da Seção de Livros na Casa Garroux.

**1930** – J. O. Adquire a biblioteca particular de Alfredo Pujol, considerada a maior biblioteca particular de São Paulo.

**1931** – 29 de Novembro se estabelece por conta própria na Rua da Quitanda nº 19A onde monta sua livraria e lança-se como editor com o livro *Conce-te pela psicanálise* de J. Ralph.

**1932** – em 9 de Julho eclode a Revolução Constitucionalista.

**1933** – Em fins desse ano José Olympio Pereira Filho casa-se com Vera Pacheco Jordão, oriunda da alta sociedade paulistana de educação refinada, que o auxilia nas escolhas de publicações.

**1934** – 3 de julho mudança da sede da LJOE para o Rio de Janeiro e inauguração da LJOE no Rio de Janeiro na Rua do Ouvidor.

**1936** – Criação da Coleção Documentos Brasileiros, a mais importante coleção da LJOE que foi inspirada na “Coleções Brasileira” de Octalles.

**1936** – Daniel Joaquim Pereira, irmão de José Olympio, forma-se em Direito e integra-

se à LJOE tornando-se o braço direito de José Olympio.

**1940** – José Olympio Pereira Filho e Vera Pacheco Jordão dão fim ao casamento.

**1940** – Antônio Olavo Pereira assume o escritório da LJOE recém inaugurado em São Paulo.

**1940** – 18 de Novembro José Olympio Pereira Filho tem importante participação na criação da Associação Profissional das Empresas Editoriais de Livros e Publicações Culturais, transformada em 22 de novembro de 1941 em Sindicato Nacional que no dia 6 de Julho de 1959 passa a chamar-se Sindicato Nacional dos Editores de Livros.

**1943** – É homologado o desquite de José Olympio e Vera Pacheco Jordão.

**1950** – José Olympio adquire a Chácara “Retiro dos Pereiras” nos primeiros meses do ano em Teresópolis-RJ.

**1952** – Preside o Sindicato Nacional dos Editores de Livros até 1954.

**1955** – Setembro o prédio da Rua do Ouvidor nº 11 é fechado para reforma e por coincidência ou não, as atividades da Livraria José Olympio Editora deixa em segundo plano as atividades de livraria, embora mantenha a denominação em seu razão social e, dedica-se mais intensamente à edição de livros.

**1956** – 29 de novembro a Livraria José Olympio Editora perde seu colaborador na produção das capas das publicações. Tomás Santa Rosa morre durante uma viagem à Índia.

**1959** – Agosto morre Moacyr de Almeida, primo e sócio e colaborador de José Olympio na Livraria José Olympio Editora com importante atuação na Filial de São Paulo.

**1960** – A Livraria José Olympio Editora torna-se uma sociedade anônima de capital aberto e passa a ser a primeira editora do Brasil a ter suas ações cotadas regularmente na Bolsa de Valores.

**1964** – 27 de novembro inauguração da casa da “Casa”, o prédio da Rua Marques de Olinda nº 12 em Botafogo no Rio de Janeiro. Um prédio de quatro andares com projeto do arquiteto Pedro Teixeira Soares Neto, marido de Vera Maria Teixeira Soares, filha de José Olympio Pereira Filho.

**1971** – Criação das subsidiárias da Livraria José Olympio Editora, DIDATICA SISTEMAS EDUCACIONAIS S. A. e a ENCINE AUDIOVISUAL S. A. Responsáveis pelo seguimento didático da LJOE.

**1972** – Através de uma negociação conduzida por Geraldo Jordão Pereira a Livraria



José Olympio Editora compra a Editora Sabiá e aumenta seu plantel de escritores.

**1973** – São suspensos os almoços na Cantina Batatais.

**1975** – 19 de agosto a Livraria José Olympio Editora é encampada pelo Banco Nacional do Desenvolvimento Econômico – BNDE, que passa para o governo o controle acionário e administrativo da empresa mantendo José Olympio na empresa como uma figura representativa, Presidente Honorário da companhia.

**1984** – 16 de abril Henrique Sérgio Gregori, presidente da Xerox do Brasil e do Banco Crefisul compra a Livraria José Olympio Editora em leilão na Bolsa de Valores e assume o controle acionário da editora que por sua amizade e também por ter composto o Conselho Administrativo da empresa entre os anos de 1967 e 1970, mantém José Olympio com o mesmo status quo anterior.

**1990** – 15 de abril em um acidente de trânsito morrem Henrique Sérgio Gregori e sua esposa Ana Elisa Gregori.

**1990** – 03 de maio José Olympio Pereira Filho morre subitamente em sua casa, no apartamento alugado do 9º andar no nº 122 da Rua da Glória onde vivera nos últimos quarenta anos, após sua separação com Vera Pacheco Jordão. Seu corpo foi velado na sede da Editora na Rua Marques de Olinda, 12 e sepultado no cemitério São João Batista.

**2001** – A marca Livraria José Olympio Editora é adquirida pelo Grupo Record.

## X ESTRUTURA DO ACERVO

### 10.1 – Estrutura Gráfica do Acervo LJOE/AMLB

A estrutura gráfica (Fig. 02) representa a disposição das Seções ADMINISTRAÇÃO e JOSÉ OLYMPIO com suas respectivas séries e subséries. A complexidade do arranjo não comporta em sua forma gráfica a disposição dos dossiês nas suas respectivas séries e subséries.

### 10.2 – Lista de códigos

Para cada nível foi determinado um código alfabético e para cada dossiê um número cuja ordem obedece a ordenação alfabética. Por exemplo: Fundo: Livraria José Olympio Editora, cód. **LJOE**. Seção: Administração, cód. **ADM**. Série: Conselho Editorial, cód. **CED**. Subsérie: Editados, cód. **EDT**. Dossiê: ANDRADE, Carlos

Drummond de. Cód. **28**. Para o dossiê ANDRADE, Carlos Drummond de temos o código alfa-numérico: **LJOE.ADM.CED.EDT.28** .

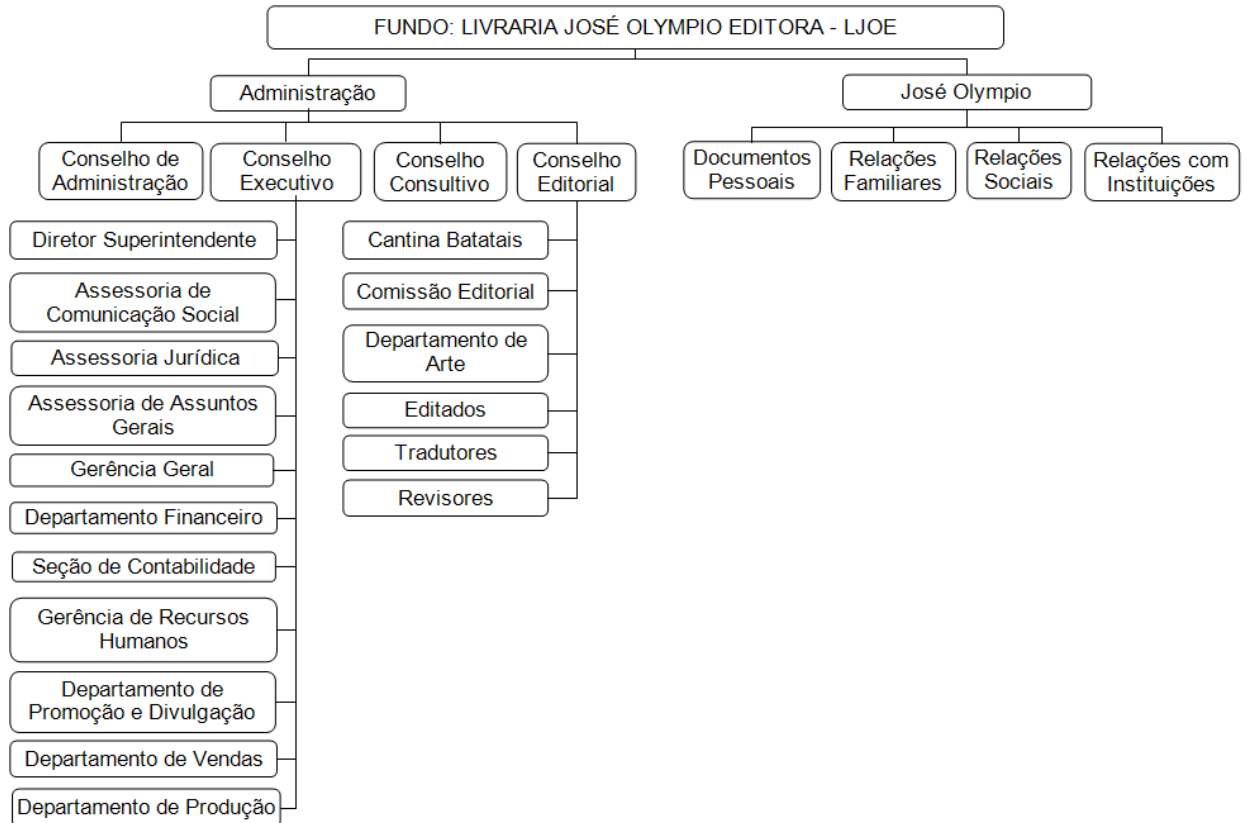

Fig. 02 – Arranjo gráfico do acervo LJOE/AMLB.

Os códigos então obedecem a seguinte disposição:

Nível 0: **FCRB/AMLB**

Nível 1: **LJOE** – Livraria José Olympio Editora

Nível 2: **ADM** – Administração

Nível 3: **CAD** – Conselho de Administração

**CEX** – Conselho Executivo

Nível 3.1: **DSU** – Diretor Superintendente

**ACS** – Assessoria de Comunicação Social

**AJU** – Assessoria Jurídica

**AAG** – Assessoria de Assuntos Gerais

**GRG** – Gerente Geral

**DPF** – Departamento Financeiro

**SCO** – Seção de Contabilidade

**GRH** – Gerência de Recursos Humanos

**DPD** – Departamento de Promoção e  
Divulgação

**DPV** – Departamento de Vendas

**DPR** – Departamento de Produção

Nível 3: **CED** – Conselho Editorial

Nível 3.1: **CBT** – Cantina Batatais

**CET** – Comissão Editorial

**DPA** – Departamento de Artes

**EDT** - Editados

**TRD** – Tradutores

**REV** – Revisores

Nível 3: **CCS** – Conselho Consultivo

Nível 2: **JOL** – José Olympio

Nível 3: **DCP** – Documentos Pessoais

**RLS** - Relações Sociais

**RLI** – Relações com Instituições

**RLF** – Relações Familiares

10.3 – Relação dos dossiês no Arranjo do acervo LJOE/AMLB

Fundo: **LIVRARIA JOSÉ OLYMPIO EDITORA**

Seção: **ADMINISTRAÇÃO**

Série: **Conselho de Administração**

Dossiês: CORRESPONDÊNCIA	LJOE.ADM.CAD.1
COMUNICADOS	LJOE.ADM.CAD.2
ATAS	LJOE.ADM.CAD.3
PAUTAS	LJOE.ADM.CAD.4
RELATÓRIOS	LJOE.ADM.CAD.5
SEDE MARQUES DE OLINDA, 12	LJOE.ADM.CAD.6
STATUS SOCIETÁRIO	LJOE.ADM.CAD.7
DIDACTA/ENCINE	LJOE.ADM.CAD.8
DIVERSOS	LJOE.ADM.CAD.9

Série: **Conselho Executivo**

Subsérie: **Diretor Superintendente**

Dossiês:	CORRESPONDÊNCIA	LJOE.ADM.CEX.DSU.1
	MEMORANDOS	LJOE.ADM.CEX.DSU.2
	CIRCULARES	LJOE.ADM.CEX.DSU.3
	ORDENS DE SERVIÇO	LJOE.ADM.CEX.DSU.4
	INSTRUÇÕES	LJOE.ADM.CEX.DSU.5
	AUDITORIAS	LJOE.ADM.CEX.DSU.6
	RESOLUÇÕES	LJOE.ADM.CEX.DSU.7
	DISCURSOS	LJOE.ADM.CEX.DSU.8
	PLANOS	LJOE.ADM.CEX.DSU.9

Subsérie: **Assessoria de Comunicação Social**

Dossiês:	CUNHA, Adalardo	LJOE.ADM.CEX.ACS.1
	DANTAS, Ismênia	LJOE.ADM.CEX.ACS.2
	MELO, Maria Amélia,	LJOE.ADM.CEX.ACS.3
	ANIVERSÁRIO DA LJOE, 30º	LJOE.ADM.CEX.ACS.4
	ANIVERSÁRIO DA LJOE, 50º	LJOE.ADM.CEX.ACS.5
	PROMOÇÃO CULTURAL	LJOE.ADM.CEX.ACS.6
	PROMOÇÃO INSTITUCIONAL	LJOE.ADM.CEX.ACS.7
	MEMORANDOS	LJOE.ADM.CEX.ACS.8
	NOTÍCIAS DA JOSÉ OLYMPIO	LJOE.ADM.CEX.ACS.9
	O JOTAÓ	LJOE.ADM.CEX.ACS.10
	DIVERSOS	LJOE.ADM.CEX.ACS.11

Subsérie: **Assessoria Jurídica**

Dossiês:	CORRESPONDÊNCIA	LJOE.ADM.CEX.AJU.1
	CONTRATOS E MINUTAS	LJOE.ADM.CEX.AJU.2
	MINUTAS DE ESTATUTOS	LJOE.ADM.CEX.AJU.3
	EXECUÇÕES	LJOE.ADM.CEX.AJU.4
	MEMORANDOS	LJOE.ADM.CEX.AJU.5

Subsérie: **Assessoria de Assuntos Gerais**

Dossiês:	MANUAL DE ORGANIZAÇÃO	LJOE.ADM.CEX.AAG.1
----------	-----------------------	--------------------

Subsérie: **Gerência Geral**

Dossiês:	CORRESPONDÊNCIA	LJOE.ADM.CEX.GRG.1
	RECORTES DE JORNAIS	LJOE.ADM.CEX.GRG.2
	MEMORANDOS	LJOE.ADM.CEX.GRG.3
	DIVERSOS	LJOE.ADM.CEX.GRG.4

Subsérie: **Departamento Financeiro**

Dossiês:	MORAES JÚNIOR, Dácio	LJOE.ADM.CEX.DPF.1
	CORRESPONDÊNCIA	LJOE.ADM.CEX.DPF.2
	POSIÇÃO FINANCEIRA	LJOE.ADM.CEX.DPF.3
	RELATÓRIOS	LJOE.ADM.CEX.DPF.4
	CONTRATOS DE EMPRÉSTIMOS	LJOE.ADM.CEX.DPF.5

DIVERSOS	LJOE.ADM.CEX.DPF.6
<b>Subsérie: Seção de Contabilidade</b>	
Dossiês: CORRESPONDÊNCIA	LJOE.ADM.CEX.SCO.1
BALANÇOS E BALANCETES	LJOE.ADM.CEX.SCO.2
DEMONSTRATIVOS DE OBRIGAÇÕES A PAGAR	LJOE.ADM.CEX.SCO.3
RESULTADOS COM MERCADORIAS	LJOE.ADM.CEX.SCO.4
ANÁLISE DOS CUSTOS GERAIS	LJOE.ADM.CEX.SCO.5
RETIRADAS DE SÓCIOS	LJOE.ADM.CEX.SCO.6
FATURAMENTOS E COBRANÇAS	LJOE.ADM.CEX.SCO.7
IMPOSTO DE RENDA	LJOE.ADM.CEX.SCO.8
LIVRO CAIXA	LJOE.ADM.CEX.SCO.9
<b>Subsérie: Gerência de Recursos Humanos</b>	
Dossiês: CORRESPONDÊNCIA	LJOE.ADM.CEX.GRH.1
CIRCULARES	LJOE.ADM.CEX.GRH.2
MEMORANDOS	LJOE.ADM.CEX.GRH.3
INSTRUÇÕES	LJOE.ADM.CEX.GRH.4
SERVIÇO MÉDICO	LJOE.ADM.CEX.GRH.5
DIVERSOS	LJOE.ADM.CEX.GRH.6
<b>Subsérie: Departamento de Promoção e Divulgação</b>	
Dossiês: CORRESPONDÊNCIA	LJOE.ADM.CEX.DPD.1
LANÇAMENTOS	LJOE.ADM.CEX.DPD.3
MEMORANDOS	LJOE.ADM.CEX.DPD.2
PROGRAMAÇÕES	LJOE.ADM.CEX.DPD.4
<b>Subsérie: Departamento de Vendas</b>	
Dossiês: CORRESPONDÊNCIA	LJOE.ADM.CEX.DPV.1
MAPAS DE VENDAS	LJOE.ADM.CEX.DPV.2
LIVROS AVULSOS	LJOE.ADM.CEX.DPV.3
COLEÇÕES	LJOE.ADM.CEX.DPV.4
PROJETO PADRINHO	LJOE.ADM.CEX.DPV.5
FILIAL BELO HORIZONTE – MG	LJOE.ADM.CEX.DPV.6
ANDRADE, Luís Carlos de	LJOE.ADM.CEX.DPV.7
FILIAL PORTO ALEGRE – RS	LJOE.ADM.CEX.DPV.8
ROSEMBLAT, Maurício	LJOE.ADM.CEX.DPV.9
FILIAL RECIFE – PE	LJOE.ADM.CEX.DPV.10
ALMEIDA FILHO, José de	LJOE.ADM.CEX.DPV.11
FILIAL SÃO PAULO – SP	LJOE.ADM.CEX.DPV.12
FISBEIN, Maurício	LJOE.ADM.CEX.DPV.13
<b>Subsérie: Departamento de Produção</b>	
Dossiês: CORRESPONDÊNCIA	LJOE.ADM.CEX.DPR.1
RELAÇÕES DE LIVROS EM ESTOQUE	LJOE.ADM.CEX.DPR.2
RELAÇÕES DE LIVROS ENTREGUES	LJOE.ADM.CEX.DPR.3
ORDENS DE PRODUÇÃO	LJOE.ADM.CEX.DPR.4
PROGRAMAÇÕES	LJOE.ADM.CEX.DPR.5

RELATÓRIOS	LJOE.ADM.CEX.DPR.6
MEMORANDOS	LJOE.ADM.CEX.DPR.7
SOLICITAÇÕES DE ORÇAMENTO	LJOE.ADM.CEX.DPR.8
DIVERSOS	LJOE.ADM.CEX.DPR.9

Série: **Conselho Consultivo**

Dossiês: CORRESPONDÊNCIA	LJOE.ADM.CCS.1
DISCURSOS	LJOE.ADM.CCS.2
CONVITES	LJOE.ADM.CCS.3
DIVERSOS	LJOE.ADM.CCS.4
PEDIDOS DE EDIÇÃO	LJOE.ADM.CCS.5
FUNDAÇÃO JOSÉ OLYMPIO	LJOE.ADM.CCS.6

Série: **Conselho Editorial**

Subsérie: **Cantina Batatais**

Dossiês: LIVRO DE ATAS	LJOE.ADM.CED.CBT.1
CARDÁPIOS	LJOE.ADM.CED.CBT.2

Subsérie: **Comissão Editorial**

Dossiês: CORRESPONDÊNCIA	LJOE.ADM.CED.CET.1
ATAS	LJOE.ADM.CED.CET.2
PAUTAS	LJOE.ADM.CED.CET.3
MEMORANDOS	LJOE.ADM.CED.CET.4
PARECERES	LJOE.ADM.CED.CET.5
BIBLIOTECA LIFE	LJOE.ADM.CED.CET.6
DICIONÁRIO J. O. (HOUAISS)	LJOE.ADM.CED.CET.7
PROGRAMAÇÃO	LJOE.ADM.CED.CET.8
CONCURSO DE POESIAS AUGUSTO DOS ANJOS	LJOE.ADM.CED.CET.9
CONCURSO UNIVERSITÁRIO J. O. DE ENSAIO LITERÁRIO	LJOE.ADM.CED.CET.10
PRÊMIO DE CONTOS HUMBERTO DE CAMPOS	LJOE.ADM.CED.CET.11
PRÊMIO DE ROMANCE JOSÉ DE ALENCAR	LJOE.ADM.CED.CET.12
PRÊMIO OTÁVIO TARQUINO DE SOUSA	LJOE.ADM.CED.CET.13
BARRADAS, Olívia Gomes	LJOE.ADM.CED.CET.14
CAMPOS, Henrique de	LJOE.ADM.CED.CET.15
LEHNER, Gilda O. Cruz	LJOE.ADM.CED.CET.16
MOREIRA, Maria Luiza	LJOE.ADM.CED.CET.17
PINHO, Péricles Madureira de	LJOE.ADM.CED.CET.18
TUPY, Antônio T. T.	LJOE.ADM.CED.CET.19

Subsérie: **Departamento de Arte**

Dossiês: CAPAS DE LIVROS EDITADOS	LJOE.ADM.CED.DPA.1
ABRAMO, Lívio	LJOE.ADM.CED.DPA.2
AIRES, Lula Cardoso	LJOE.ADM.CED.DPA.3

BLOOW, G.	LJOE.ADM.CED.DPA.4
CALVI, Gian	LJOE.ADM.CED.DPA.5
CARVALHO, Rosa Maria de Barros	LJOE.ADM.CED.DPA.6
DIAS, Cícero	LJOE.ADM.CED.DPA.7
GRASSMANN, Marcelo	LJOE.ADM.CED.DPA.8
GUIMARÃES, Rogério Duarte	LJOE.ADM.CED.DPA.9
PEDROSA, Israel	LJOE.ADM.CED.DPA.10
POTY	LJOE.ADM.CED.DPA.11
PRADO, Ian de Almeida	LJOE.ADM.CED.DPA.12
RODRIGUES, José Wash	LJOE.ADM.CED.DPA.13
SANTA ROSA	LJOE.ADM.CED.DPA.14
SEGALÁ, Manuel	LJOE.ADM.CED.DPA.15
ZIRALDO	LJOE.ADM.CED.DPA.16

Subsérie: **Editados**

Dossiês: ABRANCHES, Dunsche de	LJOE.ADM.CED.EDT.1
ABREU, Manuel de	LJOE.ADM.CED.EDT.2
ACCIOLY, Marcus	LJOE.ADM.CED.EDT.3
ACHILLES, Paula	LJOE.ADM.CED.EDT.4
ADONIAS FILHO	LJOE.ADM.CED.EDT.5
AGUIAR, Cláudio	LJOE.ADM.CED.EDT.6
ALBUQUERQUE, Epitácio Pessoa Cavalcanti de	LJOE.ADM.CED.EDT.7
ALBUQUERQUE, Ulysses Lins de	LJOE.ADM.CED.EDT.8
ALMEIDA, Aluísio de	LJOE.ADM.CED.EDT.9
ALMEIDA, Ceciliano Abel de	LJOE.ADM.CED.EDT.10
ALMEIDA, Guilherme de	LJOE.ADM.CED.EDT.11
ALMEIDA, José Américo de	LJOE.ADM.CED.EDT.12
ALMEIDA, Rui Gomes de	LJOE.ADM.CED.EDT.13
ALONSO, Martins	LJOE.ADM.CED.EDT.14
ALPHONSUS, João	LJOE.ADM.CED.EDT.15
ALVAREZ, Reynaldo Valinho	LJOE.ADM.CED.EDT.16
ALVES, Audálio	LJOE.ADM.CED.EDT.17
ALVES FILHO, Francisco Rodrigues	LJOE.ADM.CED.EDT.18
AMADO, Genolino	LJOE.ADM.CED.EDT.19
AMADO, Gilberto	LJOE.ADM.CED.EDT.20
AMADO, Jorge	LJOE.ADM.CED.EDT.21
AMARAL, Edmundo	LJOE.ADM.CED.EDT.22
AMARAL, Francisco Pompeu do	LJOE.ADM.CED.EDT.23
AMARO, Austen	LJOE.ADM.CED.EDT.24
AMORIM, Clóvis	LJOE.ADM.CED.EDT.25
ANDRADE, Almir de	LJOE.ADM.CED.EDT.26
ANDRADE, Ary de	LJOE.ADM.CED.EDT.27
ANDRADE, Carlos Drummond de	LJOE.ADM.CED.EDT.28
ANDRADE, Maria Julieta Drummond de	LJOE.ADM.CED.EDT.29
ANDRADE, Mário de	LJOE.ADM.CED.EDT.30
ANDRADE, Oswald de	LJOE.ADM.CED.EDT.31
ANDRADE, Rodrigo Melo Franco de	LJOE.ADM.CED.EDT.32
ANDRADE, Teófilo de	LJOE.ADM.CED.EDT.33

ANÍSIO, Chico	LJOE.ADM.CED.EDT.34
ANJOS, Cyro dos	LJOE.ADM.CED.EDT.35
ANSELMO, Manuel	LJOE.ADM.CED.EDT.36
ANTUNES, José Pinto	LJOE.ADM.CED.EDT.37
ARAGÃO, J. Guilherme de	LJOE.ADM.CED.EDT.38
ARAGÃO, Raymundo Moniz de	LJOE.ADM.CED.EDT.39
ARANTES, Altino	LJOE.ADM.CED.EDT.40
ARAÚJO, Bárbara de	LJOE.ADM.CED.EDT.41
ARAÚJO, Laís Corrêa de	LJOE.ADM.CED.EDT.42
ARAÚJO, Maria Lysia Correia de	LJOE.ADM.CED.EDT.43
ARRAES, R. de Monte	LJOE.ADM.CED.EDT.44
ARROYO, Leonardo	LJOE.ADM.CED.EDT.45
ASFORA, Permínio	LJOE.ADM.CED.EDT.46
ATHAYDE, Austregésilo de	LJOE.ADM.CED.EDT.47
ATHAYDE, Feliciano de	LJOE.ADM.CED.EDT.48
AUDRIN, José M.	LJOE.ADM.CED.EDT.49
AZEVEDO, Fernando de	LJOE.ADM.CED.EDT.50
AZEVEDO, Luís Heitor Correia de	LJOE.ADM.CED.EDT.51
BACIU, Stefan	LJOE.ADM.CED.EDT.52
BANDEIRA, Manuel	LJOE.ADM.CED.EDT.53
BARBOSA, Francisco de Assis	LJOE.ADM.CED.EDT.54
BARBOSA, Marcos	LJOE.ADM.CED.EDT.55
BARREIROS, Eduardo Canabrava	LJOE.ADM.CED.EDT.56
BARRETTO, Castro	LJOE.ADM.CED.EDT.57
BARRETTO FILHO	LJOE.ADM.CED.EDT.58
BARROS, Jayme de	LJOE.ADM.CED.EDT.59
BARROSO, Gustavo	LJOE.ADM.CED.EDT.60
BATISTA, Juarez da Gama	LJOE.ADM.CED.EDT.61
BELLO, José Maria	LJOE.ADM.CED.EDT.62
BELLO, Julio	LJOE.ADM.CED.EDT.63
BELMONTE	LJOE.ADM.CED.EDT.64
BENEDETTI, Lúcia	LJOE.ADM.CED.EDT.65
BETHLEM, Hugo	LJOE.ADM.CED.EDT.66
BETHLEM, Nilda	LJOE.ADM.CED.EDT.67
BEZERRA, João Climaco	LJOE.ADM.CED.EDT.68
BITTENCOURT, Celina	LJOE.ADM.CED.EDT.69
BOPP, Raul	LJOE.ADM.CED.EDT.70
BORBA FILHO, Hermilo	LJOE.ADM.CED.EDT.71
BORGES, Durval	LJOE.ADM.CED.EDT.72
BORGES, José Carlos Cavalcanti	LJOE.ADM.CED.EDT.73
BOTANA, Maria Pagano	LJOE.ADM.CED.EDT.74
BRAGA, Cincinato	LJOE.ADM.CED.EDT.75
BRAGA, Rubem	LJOE.ADM.CED.EDT.76
BRASILIENSE, Eli	LJOE.ADM.CED.EDT.77
BRITTO, Lemos	LJOE.ADM.CED.EDT.78
BROCA, Brito	LJOE.ADM.CED.EDT.79
BRUNO, Ernani Silva	LJOE.ADM.CED.EDT.80
BRUNO, Haroldo	LJOE.ADM.CED.EDT.81



BULHÕES, Antônio	LJOE.ADM.CED.EDT.82
BURLÁ, Eliezer	LJOE.ADM.CED.EDT.83
CABRAL, Theodoro	LJOE.ADM.CED.EDT.84
CAFÉ FILHO, João	LJOE.ADM.CED.EDT.85
CALAZANS, João	LJOE.ADM.CED.EDT.86
CALLADO, Antônio	LJOE.ADM.CED.EDT.87
CALMON, Pedro	LJOE.ADM.CED.EDT.88
CÂMARA, José Aurélio Saraiva	LJOE.ADM.CED.EDT.89
CAMARGO, Joracy	LJOE.ADM.CED.EDT.90
CAMPOS, Carlos	LJOE.ADM.CED.EDT.91
CAMPOS, Flávio de	LJOE.ADM.CED.EDT.92
CAMPOS, Francisco	LJOE.ADM.CED.EDT.93
CAMPOS, Geir	LJOE.ADM.CED.EDT.94
CAMPOS, Humberto de	LJOE.ADM.CED.EDT.95
CAMPOS, Moreira	LJOE.ADM.CED.EDT.96
CAMPOS, Roberto	LJOE.ADM.CED.EDT.97
CÂNDIDO, Antônio	LJOE.ADM.CED.EDT.98
CARDIM, Elmano	LJOE.ADM.CED.EDT.99
CARDOSO, Lúcio	LJOE.ADM.CED.EDT.100
CARDOSO, Maria Helena	LJOE.ADM.CED.EDT.101
CARNEIRO, Cecílio José	LJOE.ADM.CED.EDT.102
CARNEIRO, Édison	LJOE.ADM.CED.EDT.103
CARPEAUX, Otto Maria	LJOE.ADM.CED.EDT.104
CARRAZZONI, André	LJOE.ADM.CED.EDT.105
CARVALHO, Afonso de	LJOE.ADM.CED.EDT.106
CARVALHO, Beatriz dos Reis	LJOE.ADM.CED.EDT.107
CARVALHO, Daniel de	LJOE.ADM.CED.EDT.108
CARVALHO, Gontijo de	LJOE.ADM.CED.EDT.109
CARVALHO, José Cândido de	LJOE.ADM.CED.EDT.110
CARVALHO, M. Conceição Vicente de	LJOE.ADM.CED.EDT.111
CASASANTA, Mário	LJOE.ADM.CED.EDT.112
CASCUDO, Luís da Câmara	LJOE.ADM.CED.EDT.113
CASTRO, Nei Leandro	LJOE.ADM.CED.EDT.114
CAVALCANTI, Geraldo	LJOE.ADM.CED.EDT.115
CAVALCANTI, Povina	LJOE.ADM.CED.EDT.116
CAVALCANTI, Waldemar	LJOE.ADM.CED.EDT.117
CELSO, Maria Eugênia	LJOE.ADM.CED.EDT.118
CESAR, Guilhermino	LJOE.ADM.CED.EDT.119
COARACY, Vivaldo	LJOE.ADM.CED.EDT.120
COELHO, Joaquim Francisco	LJOE.ADM.CED.EDT.121
COELHO, Nelly Novaes	LJOE.ADM.CED.EDT.122
COLLOR, Lindolfo	LJOE.ADM.CED.EDT.123
CONSTANTINO, Antônio	LJOE.ADM.CED.EDT.124
CORDOVIL, Cacy	LJOE.ADM.CED.EDT.125
CORREA, Roberto Alvim	LJOE.ADM.CED.EDT.126
CORREIA, Jonas	LJOE.ADM.CED.EDT.127
CORREIA JÚNIOR	LJOE.ADM.CED.EDT.128
CÔRTEZ, Geraldo de Menezes	LJOE.ADM.CED.EDT.129
COSTA, Cruz	LJOE.ADM.CED.EDT.130

COSTA, Cyro	LJOE.ADM.CED.EDT.131
COSTA, Dante	LJOE.ADM.CED.EDT.132
COSTA, Licurgo	LJOE.ADM.CED.EDT.133
COSTA FILHO, Odylo	LJOE.ADM.CED.EDT.134
COSTALLAT, Benjamim	LJOE.ADM.CED.EDT.135
COUTINHO, Afrânio	LJOE.ADM.CED.EDT.136
COUTINHO, Edilberto	LJOE.ADM.CED.EDT.137
COUTO, Ribeiro	LJOE.ADM.CED.EDT.138
COX, Dilermano Duarte	LJOE.ADM.CED.EDT.139
CRISTÓVÃO, Fernando	LJOE.ADM.CED.EDT.140
CRONIM, A. J.	LJOE.ADM.CED.EDT.141
CRULS, Gastão	LJOE.ADM.CED.EDT.142
CUNHA, Euclides da	LJOE.ADM.CED.EDT.143
DAMASCENO, Darcy	LJOE.ADM.CED.EDT.144
DANIEL, Mary L.	LJOE.ADM.CED.EDT.145
DANTAS, Nataniel	LJOE.ADM.CED.EDT.146
DANTAS, San Tiago	LJOE.ADM.CED.EDT.147
DEL PICCHIA, Menotti	LJOE.ADM.CED.EDT.148
DELGADO, Luíz	LJOE.ADM.CED.EDT.149
DIAS, Ruy	LJOE.ADM.CED.EDT.150
DONATO, Mário	LJOE.ADM.CED.EDT.151
DOURADO, Autran	LJOE.ADM.CED.EDT.152
DOYLE, Plínio	LJOE.ADM.CED.EDT.153
DRUON, Maurice	LJOE.ADM.CED.EDT.154
DUARTE, José Afrânio Moreira	LJOE.ADM.CED.EDT.155
DUARTE, Nestor	LJOE.ADM.CED.EDT.156
DULLES, John W. F.	LJOE.ADM.CED.EDT.157
DUTRA, Antônio	LJOE.ADM.CED.EDT.158
ELIA, Silvio	LJOE.ADM.CED.EDT.159
ÉLIS, Bernardo	LJOE.ADM.CED.EDT.160
ELLIS JÚNIOR, Alfredo	LJOE.ADM.CED.EDT.161
ENEIDA	LJOE.ADM.CED.EDT.162
FACÓ, Américo	LJOE.ADM.CED.EDT.163
FARHAT, Emil	LJOE.ADM.CED.EDT.164
FARIA, Nelson de	LJOE.ADM.CED.EDT.165
FARIA, Octávio de	LJOE.ADM.CED.EDT.166
FELÍCIO	LJOE.ADM.CED.EDT.167
FERNANDES, José Foseca	LJOE.ADM.CED.EDT.168
FERRAZ, Álvaro	LJOE.ADM.CED.EDT.169
FERRAZ, Enéas	LJOE.ADM.CED.EDT.170
FERRAZ, Esther de Figueiredo	LJOE.ADM.CED.EDT.171
FERRAZ, Geraldo	LJOE.ADM.CED.EDT.172
FERREIRA, Ascenso	LJOE.ADM.CED.EDT.173
FERREIRA, Aurélio Buarque de Holanda	LJOE.ADM.CED.EDT.174
FERREIRA, Joaquim	LJOE.ADM.CED.EDT.175
FERREIRA, Rocha	LJOE.ADM.CED.EDT.176
FIGUEIREDO, Guilherme	LJOE.ADM.CED.EDT.177
FIGUEIREDO, José Lima de	LJOE.ADM.CED.EDT.178

FONSECA, Didi	LJOE.ADM.CED.EDT.179
FONSECA, Gondin da	LJOE.ADM.CED.EDT.180
FONSECA, José Paulo Moreira da	LJOE.ADM.CED.EDT.181
FONTA, Sérgio	LJOE.ADM.CED.EDT.182
FONTES, Amando	LJOE.ADM.CED.EDT.183
FONTES, Lourival	LJOE.ADM.CED.EDT.184
FRAGA FILHO, Clementino	LJOE.ADM.CED.EDT.185
FRANCA, Leonel	LJOE.ADM.CED.EDT.186
FRANÇA JÚNIOR, Oswaldo	LJOE.ADM.CED.EDT.187
FRANCO, Afonso Arinos de Melo	LJOE.ADM.CED.EDT.188
FRANCO, Cid	LJOE.ADM.CED.EDT.189
FREIRE, Laudelino	LJOE.ADM.CED.EDT.190
FREITAS, Caio de	LJOE.ADM.CED.EDT.191
FREITAS, Mauro de	LJOE.ADM.CED.EDT.192
FREYRE, Gilberto	LJOE.ADM.CED.EDT.193
FROTA, Lélia Coelho	LJOE.ADM.CED.EDT.194
FUSCO, Rosário	LJOE.ADM.CED.EDT.195
GALIZA, Ribamar	LJOE.ADM.CED.EDT.196
GARAUDE, Lupe Cotrim	LJOE.ADM.CED.EDT.197
GENTIL, Alcides	LJOE.ADM.CED.EDT.198
GÓES, Raul de	LJOE.ADM.CED.EDT.199
GOMES, Eugênio	LJOE.ADM.CED.EDT.200
GOMES, Fernando A. de Magalhães	LJOE.ADM.CED.EDT.201
GREGORI, Ana Elisa	LJOE.ADM.CED.EDT.202
GRIECO, Agripino	LJOE.ADM.CED.EDT.203
GUILHERME, Olympio	LJOE.ADM.CED.EDT.204
GUIMARAENS FILHO, Alphonsus de	LJOE.ADM.CED.EDT.205
GUIMARÃES, Josué	LJOE.ADM.CED.EDT.206
HADDAD, Jamil Almasur	LJOE.ADM.CED.EDT.207
HEITOR, Luiz	LJOE.ADM.CED.EDT.208
HOLANDA, Gastão de	LJOE.ADM.CED.EDT.209
HOLANDA, Sérgio Buarque de	LJOE.ADM.CED.EDT.210
HOMEM, Homero	LJOE.ADM.CED.EDT.211
HOUAISS, Antônio	LJOE.ADM.CED.EDT.212
IVANCKO, Marguerite de Montfort	LJOE.ADM.CED.EDT.213
IVO, Ledo	LJOE.ADM.CED.EDT.214
JARDIM, Caio	LJOE.ADM.CED.EDT.215
JARDIM, Luís	LJOE.ADM.CED.EDT.216
JARDIM, Raquel	LJOE.ADM.CED.EDT.217
JARDIM, Renato	LJOE.ADM.CED.EDT.218
JOBIM, Danton	LJOE.ADM.CED.EDT.219
JOBIM, Helena	LJOE.ADM.CED.EDT.220
JOBIM, José	LJOE.ADM.CED.EDT.221
JORDÃO, Vera Pacheco	LJOE.ADM.CED.EDT.222
JORGE, J. G. de Araújo	LJOE.ADM.CED.EDT.223
JUREMA, Aderbal	LJOE.ADM.CED.EDT.224
KRIEGER, Daniel	LJOE.ADM.CED.EDT.225
KUBITSCHK, Juscelino	LJOE.ADM.CED.EDT.226
LACOMBE, Américo Jaccobina	LJOE.ADM.CED.EDT.227

LADEIRA, Julieta de Godoy	LJOE.ADM.CED.EDT.228
LEAL, Victor Nunes	LJOE.ADM.CED.EDT.229
LEÃO, A. Carneiro	LJOE.ADM.CED.EDT.230
LEÃO, Múcio	LJOE.ADM.CED.EDT.231
LEÃO, Sylvia Carneiro	LJOE.ADM.CED.EDT.232
LEITE, Francisco	LJOE.ADM.CED.EDT.233
LEMOS, Mariano	LJOE.ADM.CED.EDT.234
LEONARDOS, Stella	LJOE.ADM.CED.EDT.235
LESSA, Elsie	LJOE.ADM.CED.EDT.236
LESSA, Orígenes	LJOE.ADM.CED.EDT.237
LEUZINGER, Maria Alice do Nascimento Silva	LJOE.ADM.CED.EDT.238
LEWINSOHN, Richard	LJOE.ADM.CED.EDT.239
LIMA, Alceu Amoroso	LJOE.ADM.CED.EDT.240
LIMA, Carlos Henrique da Rocha	LJOE.ADM.CED.EDT.241
LIMA, Cláudio de Araújo	LJOE.ADM.CED.EDT.242
LIMA, Geraldo França de	LJOE.ADM.CED.EDT.243
LIMA, Herman	LJOE.ADM.CED.EDT.244
LIMA, Hermes	LJOE.ADM.CED.EDT.245
LIMA, Jorge de	LJOE.ADM.CED.EDT.246
LIMA, Oscar Negrão de	LJOE.ADM.CED.EDT.247
LIMA SOBRINHO, Barbosa	LJOE.ADM.CED.EDT.248
LINHARES, Temistocles	LJOE.ADM.CED.EDT.249
LINS, Alvaro	LJOE.ADM.CED.EDT.250
LINS, Etelvino	LJOE.ADM.CED.EDT.251
LINS, Osman	LJOE.ADM.CED.EDT.252
LISBOA, Henriqueta	LJOE.ADM.CED.EDT.253
LISBOA, Rosalina Coelho	LJOE.ADM.CED.EDT.254
LISPECTOR, Clarice	LJOE.ADM.CED.EDT.255
LOBO, Hélio	LJOE.ADM.CED.EDT.256
LUSO, João	LJOE.ADM.CED.EDT.257
MACHADO, Alcântara	LJOE.ADM.CED.EDT.258
MACHADO, Aníbal M.	LJOE.ADM.CED.EDT.259
MACHADO FILHO, Aires da Mata	LJOE.ADM.CED.EDT.260
MACHADO NETO, Basílio	LJOE.ADM.CED.EDT.261
MACIEL, Marco	LJOE.ADM.CED.EDT.262
MADEIRA, Marcos Almir	LJOE.ADM.CED.EDT.263
MAGALHÃES, Juracy	LJOE.ADM.CED.EDT.264
MAGALHÃES JÚNIOR, R.	LJOE.ADM.CED.EDT.265
MAIA, João do Prado	LJOE.ADM.CED.EDT.266
MARCONDES FILHO, Alexandre	LJOE.ADM.CED.EDT.267
MARIA REGINA DO SANTO ROSÁRIO	LJOE.ADM.CED.EDT.268
MARIANO, Olegário	LJOE.ADM.CED.EDT.269
MARQUES, Oswaldino	LJOE.ADM.CED.EDT.270
MARQUES, Xavier	LJOE.ADM.CED.EDT.271
MARTINS, Fran	LJOE.ADM.CED.EDT.272
MARTINS, Hécio	LJOE.ADM.CED.EDT.273
MARTINS, Wilson	LJOE.ADM.CED.EDT.274

MATTOS, Carlos Meira	LJOE.ADM.CED.EDT.275
MAYA, Emílio de	LJOE.ADM.CED.EDT.276
MEDAUAR, Jorge	LJOE.ADM.CED.EDT.277
MEDEIROS, Maurício de	LJOE.ADM.CED.EDT.278
MEIRA, Sílvio	LJOE.ADM.CED.EDT.279
MEIRELES, Cecília	LJOE.ADM.CED.EDT.280
MELLO, Antônio da Silva	LJOE.ADM.CED.EDT.281
MELLO, Arnon de	LJOE.ADM.CED.EDT.282
MELLO, Manoel Caetano Bandeira de	LJOE.ADM.CED.EDT.283
MELLO, Thiago de	LJOE.ADM.CED.EDT.284
MELO, José Antônio Gonçalves de	LJOE.ADM.CED.EDT.285
MELO, Martinho Nobre de	LJOE.ADM.CED.EDT.286
MELO NETO, João Cabral de	LJOE.ADM.CED.EDT.287
MENDES, Murilo	LJOE.ADM.CED.EDT.288
MENEZES, Amílcar Dutra de	LJOE.ADM.CED.EDT.289
MENEZES, Djacir	LJOE.ADM.CED.EDT.290
MERQUIOR, José Guilherme	LJOE.ADM.CED.EDT.291
MESQUITA, Luís José de	LJOE.ADM.CED.EDT.292
MEYER, Augusto	LJOE.ADM.CED.EDT.293
MILLIET, Sérgio	LJOE.ADM.CED.EDT.294
MIRA Y LOPEZ, Emílio	LJOE.ADM.CED.EDT.295
MIRANDA, Pontes de	LJOE.ADM.CED.EDT.296
MONTEIRO, Adolfo Casais	LJOE.ADM.CED.EDT.297
MONTELLO, Josué	LJOE.ADM.CED.EDT.298
MONTENEGRO, Olívio	LJOE.ADM.CED.EDT.299
MORAES, Emanuel de	LJOE.ADM.CED.EDT.300
MORAES, J. B. Mascarenhas de	LJOE.ADM.CED.EDT.301
MORAES, Vinícius de	LJOE.ADM.CED.EDT.302
MORAES FILHO, Evaristo de	LJOE.ADM.CED.EDT.303
MOREIRA, Rodolfo Maria de Rangel	LJOE.ADM.CED.EDT.304
MORLEY, Helena	LJOE.ADM.CED.EDT.305
MOTA, Dantas	LJOE.ADM.CED.EDT.306
MOTA, Mauro	LJOE.ADM.CED.EDT.307
MOTTA FILHO, Cândido	LJOE.ADM.CED.EDT.308
MOURA, Emílio Guimarães	LJOE.ADM.CED.EDT.309
MOURA, Reynaldo	LJOE.ADM.CED.EDT.310
MOURÃO, Rui	LJOE.ADM.CED.EDT.311
MOUTINHO, Rita	LJOE.ADM.CED.EDT.312
NABUCO, Carolina	LJOE.ADM.CED.EDT.313
NAVA, Pedro	LJOE.ADM.CED.EDT.314
NEGROMONTE, Álvaro	LJOE.ADM.CED.EDT.315
NERY, Adalgisa	LJOE.ADM.CED.EDT.316
NOGUEIRA, Armando	LJOE.ADM.CED.EDT.317
NOGUEIRA FILHO, Paulo	LJOE.ADM.CED.EDT.318
NOVELLI JÚNIOR	LJOE.ADM.CED.EDT.319
NUNES, Castro	LJOE.ADM.CED.EDT.320
NUNES, Lygia Bojunga	LJOE.ADM.CED.EDT.321
NUNES, Reginaldo Fernandes	LJOE.ADM.CED.EDT.322
OCTÁVIO, Rodrigo	LJOE.ADM.CED.EDT.323

OLINTO, Antônio	LJOE.ADM.CED.EDT.324
OLIVEIRA, Armando Salles de	LJOE.ADM.CED.EDT.325
OLIVEIRA, Nelson Tabajara de	LJOE.ADM.CED.EDT.326
OLIVEIRA, Sylvio de	LJOE.ADM.CED.EDT.327
OMEGNA, Nelson	LJOE.ADM.CED.EDT.328
ORICO, Osvaldo	LJOE.ADM.CED.EDT.329
ORNELLAS, Manoelito de	LJOE.ADM.CED.EDT.330
ORTÊNCIO, Waldomiro Bariani	LJOE.ADM.CED.EDT.331
PALMÉRIO, Mário	LJOE.ADM.CED.EDT.332
PANNUNZIO, Martha Azevedo	LJOE.ADM.CED.EDT.333
PAULA, Léo Ferreira de	LJOE.ADM.CED.EDT.334
PENA JÚNIOR, Afonso	LJOE.ADM.CED.EDT.335
PENNA, Cornélio	LJOE.ADM.CED.EDT.336
PEREGRINO, Umberto	LJOE.ADM.CED.EDT.337
PEREGRINO JÚNIOR	LJOE.ADM.CED.EDT.338
PEREIRA, Antônio Olavo	LJOE.ADM.CED.EDT.339
PEREIRA, Flávio A.	LJOE.ADM.CED.EDT.340
PEREIRA, Ivo Arzua	LJOE.ADM.CED.EDT.341
PEREIRA, Lafayette Rodrigues	LJOE.ADM.CED.EDT.342
PEREIRA, Lúcia Miguel	LJOE.ADM.CED.EDT.343
PEREZ, Renard	LJOE.ADM.CED.EDT.344
PIERSON, Donald	LJOE.ADM.CED.EDT.345
PILA, Raul	LJOE.ADM.CED.EDT.346
PIÑON, Nélide	LJOE.ADM.CED.EDT.347
PINTO, Edmundo da Luz	LJOE.ADM.CED.EDT.348
PINTO, Estevão	LJOE.ADM.CED.EDT.349
PINTO, Luis	LJOE.ADM.CED.EDT.350
PLACER, Xavier	LJOE.ADM.CED.EDT.351
PÓLVORA, Hélio	LJOE.ADM.CED.EDT.352
PONTES, Eloy	LJOE.ADM.CED.EDT.353
PONTIERO, Giovanni	LJOE.ADM.CED.EDT.354
PORTELLA, Eduardo	LJOE.ADM.CED.EDT.355
PORTINARI, Cândido	LJOE.ADM.CED.EDT.356
PORTO, Sérgio	LJOE.ADM.CED.EDT.357
PRADO, Cid de Castro	LJOE.ADM.CED.EDT.358
PRADO, Flávio de Almeida	LJOE.ADM.CED.EDT.359
PRATA, Ranulfo	LJOE.ADM.CED.EDT.360
PROENÇA, Ivan Cavalcanti	LJOE.ADM.CED.EDT.361
PROENÇA, M. Cavalcanti	LJOE.ADM.CED.EDT.362
PRUDENTE, Carmen AnnesDias	LJOE.ADM.CED.EDT.363
QUEIROZ, Dinah Silveira de	LJOE.ADM.CED.EDT.364
QUEIRÓZ, Rachel de	LJOE.ADM.CED.EDT.365
RABELLO, Sylvio	LJOE.ADM.CED.EDT.366
RAMOS, Graciliano	LJOE.ADM.CED.EDT.367
RAMOS, Hugo de Carvalho	LJOE.ADM.CED.EDT.368
RAMOS, Péricles Eugênio da Silva	LJOE.ADM.CED.EDT.369
RAMOS, Ricardo	LJOE.ADM.CED.EDT.370
REALE, Miguel	LJOE.ADM.CED.EDT.371

REBÊLO, Marques	LJOE.ADM.CED.EDT.372
REBOUÇAS, André Pinto	LJOE.ADM.CED.EDT.373
REGO, Alceu Marinho	LJOE.ADM.CED.EDT.374
REGO, José Lins do	LJOE.ADM.CED.EDT.375
REIS, Nélio	LJOE.ADM.CED.EDT.376
RENAULT, Abgar	LJOE.ADM.CED.EDT.377
RESENDE, Otto Lara	LJOE.ADM.CED.EDT.378
RIBEIRO, Leonídio	LJOE.ADM.CED.EDT.379
RIBEIRO NETO, Oliveira	LJOE.ADM.CED.EDT.380
RICARDO, Aristides	LJOE.ADM.CED.EDT.381
RICARDO, Cassiano	LJOE.ADM.CED.EDT.382
RIPOLL, Lilá	LJOE.ADM.CED.EDT.383
RIVERA, Bueno de	LJOE.ADM.CED.EDT.384
RODRIGUES, Lysias	LJOE.ADM.CED.EDT.385
ROMERO, Nelson	LJOE.ADM.CED.EDT.386
RÓNAI, Paulo	LJOE.ADM.CED.EDT.387
ROSA, João Guimarães	LJOE.ADM.CED.EDT.388
ROSA, Vilma Guimarães	LJOE.ADM.CED.EDT.389
SABINO, Fernando	LJOE.ADM.CED.EDT.390
SALCEDO-BASTARDO, J. L.	LJOE.ADM.CED.EDT.391
SALES, Herberto	LJOE.ADM.CED.EDT.392
SALGADO, Plínio	LJOE.ADM.CED.EDT.393
SAMPAIO, A.	LJOE.ADM.CED.EDT.394
SANTOS, Itazil Benício dos	LJOE.ADM.CED.EDT.395
SANTOS, Ruy	LJOE.ADM.CED.EDT.396
SATYRO, Ernani	LJOE.ADM.CED.EDT.397
SAVARY, Olga	LJOE.ADM.CED.EDT.398
SCHMIDT, Afonso	LJOE.ADM.CED.EDT.399
SCHMIDT, Augusto Frederico	LJOE.ADM.CED.EDT.400
SENNA, Homero	LJOE.ADM.CED.EDT.401
SETTE, Mário	LJOE.ADM.CED.EDT.402
SILVA, Domingos Carvalho da	LJOE.ADM.CED.EDT.403
SILVA, Gastão Pereira da	LJOE.ADM.CED.EDT.404
SILVA, Golbery do Couto e	LJOE.ADM.CED.EDT.405
SILVEIRA, Tasso da	LJOE.ADM.CED.EDT.406
SIMONSEN, Mário Henrique	LJOE.ADM.CED.EDT.407
SOARES, José Carlos de Macedo	LJOE.ADM.CED.EDT.408
SOBREIRA, Ivan Bichara	LJOE.ADM.CED.EDT.409
SODRÉ, Hélio	LJOE.ADM.CED.EDT.410
SODRÉ, Nelson Werneck	LJOE.ADM.CED.EDT.411
SODRÉ, Roberto de Abreu	LJOE.ADM.CED.EDT.412
SOUSA, Coelho de	LJOE.ADM.CED.EDT.413
SOUSA, Octávio Tarquínio de	LJOE.ADM.CED.EDT.414
SOUTO, Esdras	LJOE.ADM.CED.EDT.415
SOUZA, Antonieta de Paula	LJOE.ADM.CED.EDT.416
SOUZA, Júlio César de Mello e	LJOE.ADM.CED.EDT.417
SUASSUNA, Ariano	LJOE.ADM.CED.EDT.418
SYLOS, Honório de	LJOE.ADM.CED.EDT.419
TAUNAY, Afonso d'Escragnolle	LJOE.ADM.CED.EDT.420

TAVARES, A. de Lyra	LJOE.ADM.CED.EDT.421
TAVARES, Odorico	LJOE.ADM.CED.EDT.422
TÁVORA, Juarez	LJOE.ADM.CED.EDT.423
TEIXEIRA, Anísio	LJOE.ADM.CED.EDT.424
TELES, Gilberto Mendonça	LJOE.ADM.CED.EDT.425
TELLES, Lygia Fagundes	LJOE.ADM.CED.EDT.426
TIGRE, Bastos	LJOE.ADM.CED.EDT.427
TOCANTINS, Leandro	LJOE.ADM.CED.EDT.428
TORRES, João Camilo de Oliveira	LJOE.ADM.CED.EDT.429
TOURINHO, Eduardo	LJOE.ADM.CED.EDT.430
TRAVASSOS, Mário	LJOE.ADM.CED.EDT.431
TRAVASSOS, Nelson Palma	LJOE.ADM.CED.EDT.432
TREVISAN, Dalton	LJOE.ADM.CED.EDT.433
VALLADÃO, Haroldo	LJOE.ADM.CED.EDT.434
VALLADARES, Benedicto	LJOE.ADM.CED.EDT.435
VARGAS, Getúlio	LJOE.ADM.CED.EDT.436
VASCONCELOS, Dora	LJOE.ADM.CED.EDT.437
VAZ, Léo	LJOE.ADM.CED.EDT.438
VEIGA, J. Espínola	LJOE.ADM.CED.EDT.439
VERAS, Everaldo Moreira	LJOE.ADM.CED.EDT.440
VERGARA, Telmo	LJOE.ADM.CED.EDT.441
VERÍSSIMO, Inácio José	LJOE.ADM.CED.EDT.442
VERÍSSIMO, Luís Fernando	LJOE.ADM.CED.EDT.443
VIANA FILHO, Luís	LJOE.ADM.CED.EDT.444
VIANNA, Godofredo	LJOE.ADM.CED.EDT.445
VIANNA, Hélio	LJOE.ADM.CED.EDT.446
VIANNA, Oliveira	LJOE.ADM.CED.EDT.447
VIDAL, Ademar	LJOE.ADM.CED.EDT.448
VIEIRA, José	LJOE.ADM.CED.EDT.449
VIEIRA, José Geraldo	LJOE.ADM.CED.EDT.450
VIGGIANO, Alan	LJOE.ADM.CED.EDT.451
VILLAÇA, Antônio Carlos	LJOE.ADM.CED.EDT.452
XAVIER, Lívio	LJOE.ADM.CED.EDT.453

Subsérie: **Tradutores**

Dossiês: AIRES, Leopoldo	LJOE.ADM.CED.TRD.1
AMADO, Milton	LJOE.ADM.CED.TRD.2
BORBA, Osório	LJOE.ADM.CED.TRD.3
CASTRO, Moacir Werneck de	LJOE.ADM.CED.TRD.4
CAVALCANTI, Lya	LJOE.ADM.CED.TRD.5
FRANCO, Maria Eugênia	LJOE.ADM.CED.TRD.6
JURANDIR, Dalcídio	LJOE.ADM.CED.TRD.7
LACOMBE, Laura	LJOE.ADM.CED.TRD.8
LACROIX, Pascoal	LJOE.ADM.CED.TRD.9
LIMA, Raul	LJOE.ADM.CED.TRD.10
MENDES, Oscar	LJOE.ADM.CED.TRD.11
NABUCO, Maurício	LJOE.ADM.CED.TRD.12
OTÁVIO, Ruth Rodrigo	LJOE.ADM.CED.TRD.13



PICCAROLO, Antônio	LJOE.ADM.CED.TRD.14
QUEIRÓZ, Maria Luiza de	LJOE.ADM.CED.TRD.15
RANGEL, Godofredo	LJOE.ADM.CED.TRD.16
SILVEIRA, Miroel	LJOE.ADM.CED.TRD.17
SOUSA, Fernando Tude de	LJOE.ADM.CED.TRD.18

Subsérie: **Revisores**

Dossiês: MOURÃO, Ronaldo Rogério de Freitas	LJOE.ADM.CED.REV.1
VERGARA, Luís	LJOE.ADM.CED.REV.2

Seção: **JOSÉ OLYMPIO**

Série: **Relações Sociais**

Dossiês: ABREU, Brício de	LJOE.JOL.RLS.1
AGOSTINI NETO, Eugênio	LJOE.JOL.RLS.2
AGUIAR, Amador	LJOE.JOL.RLS.3
ALBUQUERQUE, N. L. Xavier de	LJOE.JOL.RLS.4
ALCÁZAR, Manuel M. Fernández, Embaixador	LJOE.JOL.RLS.5
ALEIXO, Pedro, Ministro	LJOE.JOL.RLS.6
ALMEIDA, Fernando Mendes de	LJOE.JOL.RLS.7
ALMEIDA, Margarida Lopes de	LJOE.JOL.RLS.8
ALMEIDA SOBRINHO, Miguel Calmon du Pin e, Ministro	LJOE.JOL.RLS.9
ALVES, Dário Moreira de Castro, Embaixador	LJOE.JOL.RLS.10
ALVES, Henrique L.	LJOE.JOL.RLS.11
ALVES, Paulo Rodrigues	LJOE.JOL.RLS.12
ALVIM, Sá Freire	LJOE.JOL.RLS.13
AMADO, Gilson	LJOE.JOL.RLS.14
AMARAL, Luís	LJOE.JOL.RLS.15
AMARAL, Márcio Tavares	LJOE.JOL.RLS.16
ANCONA LOPEZ, Telê Porto	LJOE.JOL.RLS.17
ANDRADE, Lucy	LJOE.JOL.RLS.18
ANDRADE, V. Paz	LJOE.JOL.RLS.19
ANGELO, Hersílio	LJOE.JOL.RLS.20
ANNUZIATO, Antônio, Comendador	LJOE.JOL.RLS.21
ARANTES, Paulo	LJOE.JOL.RLS.22
ARAÚJO, Hostílio	LJOE.JOL.RLS.23
ARINOS FILHO, Afonso, Embaixador	LJOE.JOL.RLS.24
ASSUNÇÃO, Roberto, Embaixador	LJOE.JOL.RLS.25
AZEREDO, Carlos Magalhães de	LJOE.JOL.RLS.26
AZEVEDO, Jorge	LJOE.JOL.RLS.27
AZEVEDO FILHO, Leodegário A. de	LJOE.JOL.RLS.28
BAHOUTH, Eduardo, Provedor	LJOE.JOL.RLS.29
BALÃO JUNIOR, Jaime	LJOE.JOL.RLS.30
BALEEIRO, Aliomar, Ministro do STF	LJOE.JOL.RLS.31
BARATA, Mário	LJOE.JOL.RLS.32
BARBOSA, Carmem Dolores	LJOE.JOL.RLS.33
BARBOSA, José	LJOE.JOL.RLS.34

BARBOSA, Mário Gibson, Embaixador	LJOE.JOL.RLS.35
BARBOSA, Theodoro Quartim	LJOE.JOL.RLS.36
BARROS, Geraldo Mendes de	LJOE.JOL.RLS.37
BARROSO, Maria Alice	LJOE.JOL.RLS.38
BARTHOLO, Teresinha	LJOE.JOL.RLS.39
BASTIDE, Roger	LJOE.JOL.RLS.40
BELTRÃO, Hélio	LJOE.JOL.RLS.41
BENEDIKT, Gema	LJOE.JOL.RLS.42
BLOCH, Adolpho	LJOE.JOL.RLS.43
BOLLINGER, Arno Carlos	LJOE.JOL.RLS.44
BORBA, José César	LJOE.JOL.RLS.45
BORNHAUSEN, Jorge, Ministro	LJOE.JOL.RLS.46
BOTTO, Antônio	LJOE.JOL.RLS.47
BRAGA, Humberto	LJOE.JOL.RLS.48
BRAGA, Newton, Embaixador	LJOE.JOL.RLS.49
BRAGA, Ney, Ministro	LJOE.JOL.RLS.50
BRAGANÇA, Pedro de Orleans e, Dom	LJOE.JOL.RLS.51
BRANT, Augusto Mário Caldeira	LJOE.JOL.RLS.52
BRASIL NETO, Tomaz Pompeu de Sousa	LJOE.JOL.RLS.53
BRAVO, Nelson	LJOE.JOL.RLS.54
BRAYNER, Floriano de Lima, General	LJOE.JOL.RLS.55
BRITO, Mário da Silva	LJOE.JOL.RLS.56
BRITO, Tenório de	LJOE.JOL.RLS.57
BRIZOLA, Leonel, Governador - RJ	LJOE.JOL.RLS.58
BROGNO, Maria Aparecida Coelho	LJOE.JOL.RLS.59
BROZZO, José Oscar, Padre	LJOE.JOL.RLS.60
BUELINE, Marisa Fillet	LJOE.JOL.RLS.61
BUENO, Francisco da Silveira	LJOE.JOL.RLS.62
BURITY, Tarcísio, Governador (PB)	LJOE.JOL.RLS.63
CALDAS, Celito	LJOE.JOL.RLS.64
CÂMARA, Helder, Dom	LJOE.JOL.RLS.65
CÂMARA, Jaime Ador da	LJOE.JOL.RLS.66
CÂMARA, Jaime de Barros, Dom	LJOE.JOL.RLS.67
CÂMARA, Sette, Embaixador	LJOE.JOL.RLS.68
CAMARGO, Áureo de Almeida	LJOE.JOL.RLS.69
CAMARGO, Christovam de	LJOE.JOL.RLS.70
CAMARGO, Laudo Ferreira de	LJOE.JOL.RLS.71
CAMPOS, Cantidio de Moura, Professor	LJOE.JOL.RLS.72
CAMPOS, Milton, Senador	LJOE.JOL.RLS.73
CAMPOS, Silvio Luciano	LJOE.JOL.RLS.74
CAMPOS FILHO, Humberto de	LJOE.JOL.RLS.75
CANET JÚNIOR, Jayme, Governador – PR	LJOE.JOL.RLS.76
CAPANEMA, Gustavo, Ministro	LJOE.JOL.RLS.77
CARDOSO, Sérgio	LJOE.JOL.RLS.78
CARNEIRO, Alcides, Ministro do STM	LJOE.JOL.RLS.79
CARNEIRO, Jorge	LJOE.JOL.RLS.80
CARNEIRO, Levi Fernandes	LJOE.JOL.RLS.81
CARNEIRO, Paulo E. de Berrão, Embaixador	LJOE.JOL.RLS.82

CARVALHO, Antônio de Barros, Deputado	LJOE.JOL.RLS.83
CARVALHO, Leilah Bustamante	LJOE.JOL.RLS.84
CARVALHO, Reis	LJOE.JOL.RLS.85
CASTELO, José Aderaldo	LJOE.JOL.RLS.86
CASTELO BRANCO, Humberto de Alencar, Presidente	LJOE.JOL.RLS.87
CHAGAS, Paulo Pinheiro	LJOE.JOL.RLS.88
CHATEUBRIAND, Assis	LJOE.JOL.RLS.89
CHAVES, Ovídio	LJOE.JOL.RLS.90
CHERUBIM, Sebastião	LJOE.JOL.RLS.91
COELHO, Nilo, Senador	LJOE.JOL.RLS.92
CONDÉ, Elysio	LJOE.JOL.RLS.93
CONDÉ, João	LJOE.JOL.RLS.94
CONY, Carlos Heitor	LJOE.JOL.RLS.95
CORDEIRO, Cruz	LJOE.JOL.RLS.96
CORREIA, Nereu	LJOE.JOL.RLS.97
COSTA, Oswaldo	LJOE.JOL.RLS.98
COTRIM, Álvaro	LJOE.JOL.RLS.99
COUTO, Deolindo	LJOE.JOL.RLS.100
CRESPO, Maurício	LJOE.JOL.RLS.101
CUPOLO, Eugênio	LJOE.JOL.RLS.102
DALMATO, Almir	LJOE.JOL.RLS.103
DANTAS, José de Macedo	LJOE.JOL.RLS.104
DANTAS, Paulo	LJOE.JOL.RLS.105
DELFIN NETO, Antônio, Ministro	LJOE.JOL.RLS.106
DENYS, Rubens Bayma, General	LJOE.JOL.RLS.107
DÉPRÉ, Inês Osek	LJOE.JOL.RLS.108
DINIZ, José de	LJOE.JOL.RLS.109
DODSWORTH, Henrique de Toledo, Prefeito – DF	LJOE.JOL.RLS.110
DORNAS FILHO, João	LJOE.JOL.RLS.111
DOYLE, Sônia Angelo	LJOE.JOL.RLS.112
DRUBSKY, Abraão	LJOE.JOL.RLS.113
DUARTE, Paulo	LJOE.JOL.RLS.114
DUPRÉ, Maria José	LJOE.JOL.RLS.115
DUTRA, Eurico Gaspar, Marechal, Presidente	LJOE.JOL.RLS.116
EDMUNDO, Luís	LJOE.JOL.RLS.117
EGYDIO, Paulo, Governador - SP	LJOE.JOL.RLS.118
EMERENCIANO, Jordão	LJOE.JOL.RLS.119
ERNANNY, Drault	LJOE.JOL.RLS.120
ETIENE FILHO, João	LJOE.JOL.RLS.121
FALCÃO, Edgard de Cerqueira	LJOE.JOL.RLS.122
FARHAT, Said, Ministro	LJOE.JOL.RLS.123
FARIA, João Amado de	LJOE.JOL.RLS.124
FARIAS, Oswaldo Barcelo de	LJOE.JOL.RLS.125
FERNANDES, Anibal	LJOE.JOL.RLS.126
FERNANDES, Lygia Nazareth	LJOE.JOL.RLS.127
FERRAZ, Geraldo Galvão	LJOE.JOL.RLS.128

FERRAZ, Helena	LJOE.JOL.RLS.129
FERREIRA, Heitor, Major	LJOE.JOL.RLS.130
FERREIRA, Waldemar	LJOE.JOL.RLS.131
FERRI, Mário Guimarães	LJOE.JOL.RLS.132
FIGUEIREDO, Fidelino de	LJOE.JOL.RLS.133
FIGUEIREDO, João, Presidente	LJOE.JOL.RLS.134
FITTIPALDI, Ítalo	LJOE.JOL.RLS.135
FITTIPALDI, Mário	LJOE.JOL.RLS.136
FONSECA, Edson Nery da	LJOE.JOL.RLS.137
FONSECA, Olinto	LJOE.JOL.RLS.138
FONSECA JÚNIOR, Antônio Gabriel de Paula, Engenheiro	LJOE.JOL.RLS.139
FONTENELLE, Oscar Pena	LJOE.JOL.RLS.140
FONTOURA, João Neves da, Ministro	LJOE.JOL.RLS.141
FRANCHINI NETO, M.	LJOE.JOL.RLS.142
FRANCO, Emir Dias	LJOE.JOL.RLS.143
FRANCO, Gilvan Alves	LJOE.JOL.RLS.144
FRANCO, Wellington Moreira, Governador - RJ	LJOE.JOL.RLS.145
FREIRE, Aníbal	LJOE.JOL.RLS.146
FREIRE, Pedro	LJOE.JOL.RLS.147
FREIRE, Ulísses	LJOE.JOL.RLS.148
FREITAS, Chagas, Governador	LJOE.JOL.RLS.149
FRIAS FILHO, Otávio	LJOE.JOL.RLS.150
FRIEIRO, Eduardo	LJOE.JOL.RLS.151
FUNARO, Dilson, Ministro	LJOE.JOL.RLS.152
GALERY, Ivana Versiani	LJOE.JOL.RLS.153
GALOTTI, Antônio	LJOE.JOL.RLS.154
GALVEZ, Manuel	LJOE.JOL.RLS.155
GARCEZ, Lucas Nogueira	LJOE.JOL.RLS.156
GARCIA, Fernando, Embaixador	LJOE.JOL.RLS.157
GARCIA, Irineu	LJOE.JOL.RLS.158
GARCIA, Marcelo	LJOE.JOL.RLS.159
GEISEL, Ernesto, Presidente	LJOE.JOL.RLS.160
GIORGI, Bruno	LJOE.JOL.RLS.161
GODOI, M. P. de	LJOE.JOL.RLS.162
GOMES, Danilo	LJOE.JOL.RLS.163
GOMES, Eduardo, Brigadeiro	LJOE.JOL.RLS.164
GORDON, Lincoln, Embaixador - EUA	LJOE.JOL.RLS.165
GOULART, João, Presidente	LJOE.JOL.RLS.166
GREGORI, Henrique Sérgio	LJOE.JOL.RLS.167
GREGORI, Thomaz	LJOE.JOL.RLS.168
GRIECO, Donatelo	LJOE.JOL.RLS.169
GRILLO, Heitor	LJOE.JOL.RLS.170
GROSSI, Eunice, Irmã	LJOE.JOL.RLS.171
GUDIN FILHO, Eugênio, Ministro	LJOE.JOL.RLS.172
GUIMARÃES, J. C. de Macedo Soares	LJOE.JOL.RLS.173
GUIMARÃES, Manuel Ferreira	LJOE.JOL.RLS.174

GUIMARÃES FILHO, Luís	LJOE.JOL.RLS.175
HEILAND, Óliver W.	LJOE.JOL.RLS.176
HÜLSE, Heriberto, Governador - SC	LJOE.JOL.RLS.177
INOJOSA, Joaquim	LJOE.JOL.RLS.178
JABOUR, João	LJOE.JOL.RLS.179
JAMES, Victorino, Deputado	LJOE.JOL.RLS.180
JESUS, Carolina Maria de	LJOE.JOL.RLS.181
JULIÃO, Francisco	LJOE.JOL.RLS.182
KRUEL, Amaury, General	LJOE.JOL.RLS.183
LACERDA, Carlos, Governador - GB	LJOE.JOL.RLS.184
LAGE, Cipriano	LJOE.JOL.RLS.185
LEÃO, Manuel	LJOE.JOL.RLS.186
LEITE, Ascendino	LJOE.JOL.RLS.187
LEITE, Dante Moreira	LJOE.JOL.RLS.188
LEITE, Sebastião	LJOE.JOL.RLS.189
LEME, Ernesto, Reitor	LJOE.JOL.RLS.190
LEONARDOS, Thomas	LJOE.JOL.RLS.191
LIMA, Diógenes da Cunha	LJOE.JOL.RLS.192
LIMA, Fábio Bezerra	LJOE.JOL.RLS.193
LIMA, Flora de Oliveira	LJOE.JOL.RLS.194
LIMA, Francisco Negrão de, Governador	LJOE.JOL.RLS.195
LIMA, José de Queiroz	LJOE.JOL.RLS.196
LINS, Ivan	LJOE.JOL.RLS.197
LINS, José Luís de Magalhães	LJOE.JOL.RLS.198
LINS, Miguel, Senador	LJOE.JOL.RLS.199
LIRA, Heitor	LJOE.JOL.RLS.200
LISBOA, José Carlos	LJOE.JOL.RLS.201
LITRENTO, Oliveiros	LJOE.JOL.RLS.202
LOBATO, Monteiro	LJOE.JOL.RLS.203
LOPES, José Leme	LJOE.JOL.RLS.204
LOPES, Manoel Joaquim	LJOE.JOL.RLS.205
LOUREIRO, Rita	LJOE.JOL.RLS.206
LOURENÇO FILHO, Manuel Bergstom	LJOE.JOL.RLS.207
LOUSADA, Wilson	LJOE.JOL.RLS.208
LOUZEIRO, José	LJOE.JOL.RLS.209
LUCAS, Fábio	LJOE.JOL.RLS.210
LUCIO, João	LJOE.JOL.RLS.211
LUDWIG, Rubem Carlos	LJOE.JOL.RLS.212
MACHADO, Cristiano, Secretário de Estado - MG	LJOE.JOL.RLS.213
MACHADO, Gilka	LJOE.JOL.RLS.214
MACHADO, Vieira, Ministro	LJOE.JOL.RLS.215
MAGALHÃES, Antônio Carlos, Governador – BA	LJOE.JOL.RLS.216
MAGALHÃES, Dário de Almeida	LJOE.JOL.RLS.217
MÁGNO, Pacoal Carlos	LJOE.JOL.RLS.218
MALUF, Paulo Salim, Governador (SP)	LJOE.JOL.RLS.219
MAMEDE, Zilá	LJOE.JOL.RLS.220
MANZON, Jean	LJOE.JOL.RLS.221

MARANHÃO, Petrarca	LJOE.JOL.RLS.222
MARCHEZAN, Nelson, Deputado	LJOE.JOL.RLS.223
MARINHO, Gilberto, Senador	LJOE.JOL.RLS.224
MARINHO, Roberto	LJOE.JOL.RLS.225
MARINS, Francisco	LJOE.JOL.RLS.226
MÁRIO FILHO	LJOE.JOL.RLS.227
MARIZ, Vasco, Embaixador	LJOE.JOL.RLS.228
MARQUES, Aluísio	LJOE.JOL.RLS.229
MARQUES, J. C.	LJOE.JOL.RLS.230
MARTINS, José de Barros	LJOE.JOL.RLS.231
MARTINS, Luís	LJOE.JOL.RLS.232
MARTINS, Roberto Bittencourt	LJOE.JOL.RLS.233
MATARAZZO SOBRINHO, Francisco	LJOE.JOL.RLS.234
MATOS, Pedro Gomes de	LJOE.JOL.RLS.235
MAYA, Raymundo de Castro	LJOE.JOL.RLS.236
MEDEIROS, José Augusto Bezerra de	LJOE.JOL.RLS.237
MEDEIROS, José Cruz	LJOE.JOL.RLS.238
MELLO, Áureo	LJOE.JOL.RLS.239
MELLO, Cunha, Brigadeiro	LJOE.JOL.RLS.240
MELLO, Euclides Afonso de	LJOE.JOL.RLS.241
MELLO, Leda Collor de	LJOE.JOL.RLS.242
MELLO, Melilo Moreira de, Embaixador	LJOE.JOL.RLS.243
MELLO, Nelson de, Marechal	LJOE.JOL.RLS.244
MELLO, Plínio de	LJOE.JOL.RLS.245
MELLO, Vieira de	LJOE.JOL.RLS.246
MELO, Antônio de	LJOE.JOL.RLS.247
MELO, Gladstone Chaves de	LJOE.JOL.RLS.248
MENDES, Dumerval Trigueiro	LJOE.JOL.RLS.249
MENDONÇA, Antônio Aureliano Chaves de, Vice Presidente	LJOE.JOL.RLS.250
MENDONÇA, Benjamim Vitor de	LJOE.JOL.RLS.251
MENEZES, Raimundo de	LJOE.JOL.RLS.252
MENNUCCI, Sud	LJOE.JOL.RLS.253
MINAS, João de, Pseud	LJOE.JOL.RLS.254
MINDLIN, Henrique Ephim	LJOE.JOL.RLS.255
MINDLIN, José	LJOE.JOL.RLS.256
MIRANDA, Macedo	LJOE.JOL.RLS.257
MIRANDA, Murilo	LJOE.JOL.RLS.258
MONBEIG, Pierre	LJOE.JOL.RLS.259
MONTENEGRO, Aires Pinto de Miranda	LJOE.JOL.RLS.260
MONTENEGRO, Joaquim Braga	LJOE.JOL.RLS.261
MONTORO, André Franco, Ministro	LJOE.JOL.RLS.262
MORAES, Ângelo Mendes de, Prefeito - DF	LJOE.JOL.RLS.263
MORAES, Antônio Ermírio de	LJOE.JOL.RLS.264
MORAIS, Rubens Borba de	LJOE.JOL.RLS.265
MORAIS NETO, Prudente de	LJOE.JOL.RLS.266
MOREIRA, Vivaldi	LJOE.JOL.RLS.267
MOSES, Herbert	LJOE.JOL.RLS.268

MOTA, Carlos Carmelo, Dom	LJOE.JOL.RLS.269
MOTA, Gastão	LJOE.JOL.RLS.270
MOURA, Júlio	LJOE.JOL.RLS.271
MÜLLER, Filinto	LJOE.JOL.RLS.272
NABUCO, José Thomaz	LJOE.JOL.RLS.273
NASCENTES, Antenor	LJOE.JOL.RLS.274
NEJAR, Carlos	LJOE.JOL.RLS.275
NEVES, Arthur	LJOE.JOL.RLS.276
NEVES, Tancredo, Governador (MG)	LJOE.JOL.RLS.277
NIEMEYER, Oscar	LJOE.JOL.RLS.278
NISKIER, Arnaldo	LJOE.JOL.RLS.279
NÓBREGA, Vandick Londres da	LJOE.JOL.RLS.280
NOVAIS, Israel Dias	LJOE.JOL.RLS.281
NUNES, Cassiano	LJOE.JOL.RLS.282
NUNES, Pedro	LJOE.JOL.RLS.283
OLIVEIRA, João Daudt d'	LJOE.JOL.RLS.284
OLIVEIRA, José Aparecido de, Governador - DF	LJOE.JOL.RLS.285
OLIVEIRA, José Osório de	LJOE.JOL.RLS.286
OLIVEIRA, Maria do Carmo Gaspar de	LJOE.JOL.RLS.287
OLIVEIRA, Mário Teles	LJOE.JOL.RLS.288
OLIVEIRA, Martins de, Juiz	LJOE.JOL.RLS.289
OLIVEIRA, Reinaldo de	LJOE.JOL.RLS.290
OLIVEIRA FILHO, João	LJOE.JOL.RLS.291
OLIVEIRA NETTO, Luiz Camilo de	LJOE.JOL.RLS.292
PADILHA, Pedro de Magalhães	LJOE.JOL.RLS.293
PADILHA, Tarcísio Meirelles	LJOE.JOL.RLS.294
PALMEIRA, Guilherme, Governador - AL	LJOE.JOL.RLS.295
PARKER, J. M., Dr	LJOE.JOL.RLS.296
PARREIRA, Roberto D. M.	LJOE.JOL.RLS.297
PASQUALINI, Alberto, Senador	LJOE.JOL.RLS.298
PASSARINHO, Jarbas, Ministro	LJOE.JOL.RLS.299
PASSOS, Gabriel	LJOE.JOL.RLS.300
PEIXOTO, Afrânio	LJOE.JOL.RLS.301
PEIXOTO, Enaldo Cravo, Secretário de Estado	LJOE.JOL.RLS.302
PEQUENO, Marcial Dias	LJOE.JOL.RLS.303
PERACHI, Walter, Governador - RS	LJOE.JOL.RLS.304
PEREIRA, Alberto de Brito	LJOE.JOL.RLS.305
PEREIRA, Astrojildo	LJOE.JOL.RLS.306
PEREIRA, Bolivar Martins	LJOE.JOL.RLS.307
PEREIRA, Nilo	LJOE.JOL.RLS.308
PIMENTEL, Lino	LJOE.JOL.RLS.309
PIMENTEL, Osmar	LJOE.JOL.RLS.310
PINHEIRO NETO, João	LJOE.JOL.RLS.311
PINTO, Carvalho, Governador - SP	LJOE.JOL.RLS.312
PINTO, Francisco José, General	LJOE.JOL.RLS.313
PINTO, Magalhães, Governador - MG	LJOE.JOL.RLS.314
PINTO, Odorico Pires	LJOE.JOL.RLS.315
PINTO, Sobral	LJOE.JOL.RLS.316

PIRES, Cornélio	LJOE.JOL.RLS.317
PIRES, Heliodoro, Padre	LJOE.JOL.RLS.318
PONGETTI, Rogério	LJOE.JOL.RLS.319
PONTES, Mário	LJOE.JOL.RLS.320
PORTO, Rubens	LJOE.JOL.RLS.321
PRADO, Rurik de Castro	LJOE.JOL.RLS.322
QUADROS, Jânio	LJOE.JOL.RLS.323
QUEROZ, Alberto de Andrade	LJOE.JOL.RLS.324
QUEIRÓZ, Antônio Stockler	LJOE.JOL.RLS.325
QUINTANA, Mário	LJOE.JOL.RLS.326
RAMALHETE, Clóvis	LJOE.JOL.RLS.327
RAMOS, Mauro	LJOE.JOL.RLS.328
RAMOS, Nereu, Interventor - SC	LJOE.JOL.RLS.329
RAÓ, Vicente, Professor	LJOE.JOL.RLS.330
REGO, Hélio de Moraes	LJOE.JOL.RLS.331
REIS, Artur César Ferreira	LJOE.JOL.RLS.332
RESENDE, Nelson	LJOE.JOL.RLS.333
REYNAL, Beatrix, Pseud	LJOE.JOL.RLS.334
RIBEIRO, Abrahão	LJOE.JOL.RLS.335
RIBEIRO, Darcy	LJOE.JOL.RLS.336
RIBEIRO, Samuel	LJOE.JOL.RLS.337
RIEDEL, Diaulas	LJOE.JOL.RLS.338
RIEDEL, Dirce Côrtes	LJOE.JOL.RLS.339
RIFF, Lúcia de Mello e Souza	LJOE.JOL.RLS.340
RIO BRANCO, Paulo	LJOE.JOL.RLS.341
RODRIGUES, Danúbio	LJOE.JOL.RLS.342
RODRIGUES, José Honório	LJOE.JOL.RLS.343
ROSA, Joaquim Jacinto	LJOE.JOL.RLS.344
ROSA, Ubiratan	LJOE.JOL.RLS.345
ROSETTI, Aldo	LJOE.JOL.RLS.346
SABOIA, Henrique, Almirante	LJOE.JOL.RLS.347
SALES, Franklin de	LJOE.JOL.RLS.348
SALLES, Jósio de	LJOE.JOL.RLS.349
SALLES, Mauro	LJOE.JOL.RLS.350
SALLES, Walter, Ministro	LJOE.JOL.RLS.351
SAMPAIO, Sebastião, Embaixador	LJOE.JOL.RLS.352
SANT'ANA, Beatriz	LJOE.JOL.RLS.353
SANTOS, Artur	LJOE.JOL.RLS.354
SANTOS, Livia Ferreira	LJOE.JOL.RLS.355
SARAIVA, Jorge	LJOE.JOL.RLS.356
SARAIVA, Paulino	LJOE.JOL.RLS.357
SARNEY, José, Presidente	LJOE.JOL.RLS.358
SCHEIWILLER, Vanni	LJOE.JOL.RLS.359
SERRANO, Jonatas	LJOE.JOL.RLS.360
SETUBAL, Olavo, Prefeito - São Paulo	LJOE.JOL.RLS.361
SETUBAL, Paulo	LJOE.JOL.RLS.362
SILVA, Edmundo de Macedo Soares e, Governador	LJOE.JOL.RLS.363



SILVA, Ernesto, General	LJOE.JOL.RLS.364
SILVA, Gabriel Monteiro da	LJOE.JOL.RLS.365
SILVA, Luis Gonzaga do Nascimento e, Embaixador	LJOE.JOL.RLS.366
SILVEIRA, Enio	LJOE.JOL.RLS.367
SILVEIRA, Joel	LJOE.JOL.RLS.368
SIMÕES, João Gaspar	LJOE.JOL.RLS.369
SIQUEIRA, Walter Mariani	LJOE.JOL.RLS.370
SIROTSKY, Nahum	LJOE.JOL.RLS.371
SOARES, José Augusto de Macedo	LJOE.JOL.RLS.372
SOARES, Luis	LJOE.JOL.RLS.373
SOARES, Orris	LJOE.JOL.RLS.374
SODRÉ NETO, Antônio Moniz	LJOE.JOL.RLS.375
SOLSTEIN, Gertrude Laschan	LJOE.JOL.RLS.376
SOMBRA, Severino, General	LJOE.JOL.RLS.377
SOUSA, Domingos Félix de	LJOE.JOL.RLS.378
SOUSA, Paulo Inglês de	LJOE.JOL.RLS.379
SOUSA, Pompeu de	LJOE.JOL.RLS.380
SOUZA, Ferdinando Bastos de	LJOE.JOL.RLS.381
SOUZA, João Gonçalves de	LJOE.JOL.RLS.382
SOUZA, Wladmir Alves de	LJOE.JOL.RLS.383
STERN, Hans	LJOE.JOL.RLS.384
TANAJURA, Maria de Lourdes, Professora	LJOE.JOL.RLS.385
TAVARES, Ademar	LJOE.JOL.RLS.386
TÁVOLA, Artur da, Pseud	LJOE.JOL.RLS.387
TÁVORA, Virgílio, Governador - CE	LJOE.JOL.RLS.388
TEIXEIRA, Fernando	LJOE.JOL.RLS.389
TEIXEIRA, Maria de Lourdes	LJOE.JOL.RLS.390
VALLE, Ciro de Freitas	LJOE.JOL.RLS.391
VARGAS, Alsira	LJOE.JOL.RLS.392
VELOSO, Dário	LJOE.JOL.RLS.393
VERA, Carlos dos Santos, Embaixador	LJOE.JOL.RLS.394
VERÍSSIMO, Érico	LJOE.JOL.RLS.395
VERÍSSIMO, Matilde	LJOE.JOL.RLS.396
VIANNA, Ataliba	LJOE.JOL.RLS.397
VIDAL, Barros	LJOE.JOL.RLS.398
VIDIGAL, Gastão	LJOE.JOL.RLS.399
VIEIRA, Hermes	LJOE.JOL.RLS.400
VITA, Luís Washington	LJOE.JOL.RLS.401
WHITAKER, José Maria	LJOE.JOL.RLS.402
WILLEMSSEN, August	LJOE.JOL.RLS.403

Série: **Relações com Instituições**

Dossiês: ACADEMIA PERNAMBUCANA DE LETRAS

	LJOE.JOL.RLI.1
ARNOLD MONDADORI EDITORE	LJOE.JOL.RLI.2
ASSEMBLÉIA LEGISLATIVA DO ESTADO DO RIO DE JANEIRO	LJOE.JOL.RLI.3

ASSEMBLÉIA LEGISLATIVA DO ESTADO DE SÃO PAULO	LJOE.JOL.RLI.4
ASSOCIAÇÃO BRASILEIRA DE NUTRICIONISTAS	LJOE.JOL.RLI.5
AVENIR EDITORA	LJOE.JOL.RLI.6
BANCO DO BRASIL S. A	LJOE.JOL.RLI.7
BANCO BRASILEIRO DE DESCONTOS S. A.	LJOE.JOL.RLI.8
BANCO CENTRAL	LJOE.JOL.RLI.9
BANCO COMERCIAL DO ESTADO DE SÃO PAULO	LJOE.JOL.RLI.10
BANCO DE CRÉDITO REAL DE MINAS GERAIS S. A.	LJOE.JOL.RLI.11
BANCO DO ESTADO DA GUANABARA S. A.	LJOE.JOL.RLI.12
BANCO DO ESTADO DE SÃO PAULO S. A.	LJOE.JOL.RLI.13
BANCO DA LAVOURA DE MINAS GERAIS S. A.	LJOE.JOL.RLI.14
BANCO DE MINAS GERAIS S. A.	LJOE.JOL.RLI.15
BANCO MINEIRO DA PRODUÇÃO S. A.	LJOE.JOL.RLI.16
BANCO NACIONAL DE DESENVOLVIMENTO ECONÔMICO	LJOE.JOL.RLI.17
BANCO REAL DE INVESTIMENTO S. A.	LJOE.JOL.RLI.18
BIBLIOTECA REGIONAL DA LAGOA - RJ	LJOE.JOL.RLI.19
CAIXA ECONÔMICA FEDERAL	LJOE.JOL.RLI.20
CÂMARA BRASILEIRA DO LIVRO	LJOE.JOL.RLI.21
CÂMARA MUNICIPAL DE BATATAIS - SP	LJOE.JOL.RLI.22
CENTRO INTERAMERICANO DE FEIRAS E SALÕES	LJOE.JOL.RLI.23
CÍRCULO DO LIVRO S. A.	LJOE.JOL.RLI.24
COMPANHIA ANTÁRTICA PAULISTA	LJOE.JOL.RLI.25
COMPANHIA EDITORA MUNDIAL	LJOE.JOL.RLI.26
COMPANHIA EDITORA NACIONAL	LJOE.JOL.RLI.27
COMPANHIA PROGRESSO DO ESTADO DA GUANABARA	LJOE.JOL.RLI.28
CONSELHO ESTADUAL DE CULTURA - BA	LJOE.JOL.RLI.29
CONSELHO ESTADUAL DE CULTURA - GB	LJOE.JOL.RLI.30
CONSELHO ESTADUAL DE CULTURA - PA	LJOE.JOL.RLI.31
CONSELHO ESTADUAL DE CULTURA - RJ	LJOE.JOL.RLI.32
CONSELHO FEDERAL DE CULTURA	LJOE.JOL.RLI.33
CONSELHO REGIONAL DO SENAC - SP	LJOE.JOL.RLI.34
CREDIBRÁS FINANCEIRA DO BRASIL S. A.	LJOE.JOL.RLI.35

DISTRIBUIDORA RECORD, Distribuidora Récord de Serviços de Imprensa Ltda	LJOE.JOL.RLI.36
EDITORA ABRIL CULTURAL	LJOE.JOL.RLI.37
EDITORA ITATIAIA LTDA	LJOE.JOL.RLI.38
EDITORA LEITURA S. A.	LJOE.JOL.RLI.39
EDITORA NOVA FRONTEIRA	LJOE.JOL.RLI.40
EDITORA PEDAGÓGICA E UNIVERSITÁRIA LTDA	LJOE.JOL.RLI.41
EDITORA SABIÁ	LJOE.JOL.RLI.42
EDITORA DA UNIVERSIDADE DE SÃO PAULO	LJOE.JOL.RLI.43
EMPRESA GRÁFICA DA REVISTA DOS TRIBUNAIS LTDA	LJOE.JOL.RLI.44
ESCOLA SUPERIOR DE EDUCAÇÃO FÍSICA DE BATATAIS, do Colégio São José de Batatais	LJOE.JOL.RLI.45
FACULDADE DE FILOSOFIA CIÊNCIAS E LETRAS JOSÉ OLYMPIO DE BATATAIS	LJOE.JOL.RLI.46
FUNDAÇÃO CASA DE JOSÉ AMÉRICO	LJOE.JOL.RLI.47
FUNDAÇÃO CULTURAL DO DISTRITO FEDERAL	LJOE.JOL.RLI.48
FUNDAÇÃO JOAQUIM NABUCO	LJOE.JOL.RLI.49
FUNDAÇÃO NACIONAL DO LIVRO INFANTIL E JUVENIL	LJOE.JOL.RLI.50
FUNDAÇÃO DO PATRIMÔNIO ARTÍSTICO E CULTURAL DA BAHIA	LJOE.JOL.RLI.51
FUNDAÇÃO TERESA CRISTINA, Teresópolis	LJOE.JOL.RLI.52
INSTITUTO NACIONAL DO LIVRO	LJOE.JOL.RLI.53
IRMÃOS PEREIRA E CIA LTDA	LJOE.JOL.RLI.54
J. E. M. M. EDITORES LTDA	LJOE.JOL.RLI.55
JOCKEY-CLUB BRASILEIRO	LJOE.JOL.RLI.56
JORNAL DO BRASIL	LJOE.JOL.RLI.57
LIVRARIA AGIR EDITORA	LJOE.JOL.RLI.58
LIVRARIA FRANCISCO ALVES S. A.	LJOE.JOL.RLI.59
PENITENCIÁRIA DO ESTADO DO RIO DE JANEIRO	LJOE.JOL.RLI.60
PREFEITURA MUNICIPAL DE BATATAIS	LJOE.JOL.RLI.61
PREFEITURA MUNICIPAL DO RECIFE	LJOE.JOL.RLI.62
PREFEITURA MUNICIPAL DO RIO DE JANEIRO	LJOE.JOL.RLI.63
REVITEX REVISÕES LTDA.	LJOE.JOL.RLI.64
ROTARY CLUBE DE BATATAIS	LJOE.JOL.RLI.65
SALAMANDRA CONSULTORIA EDITORIAL S. A.	LJOE.JOL.RLI.66
SECRETARIA DE ESTADO DA EDUCAÇÃO E CULTUA - GB	LJOE.JOL.RLI.67
SHARP S. A. EQUIPAMENTOS ELETRÔNICOS	LJOE.JOL.RLI.68

SINDICATO NACIONAL DOS EDITORES DE LIVROS

LJOE.JOL.RLI.69

SOCIEDADE FINANCEIRA PORTUGUESA LJOE.JOL.RLI.70

UNIÃO BRASILEIRA DE ESCRITORES LJOE.JOL.RLI.71

UNIVERSIDADE CATÓLICA DE CAMPINAS

LJOE.JOL.RLI.72

UNIVERSIDADE DO CEARÁ LJOE.JOL.RLI.73

UNIVERSIDADE DO RECIFE LJOE.JOL.RLI.74

UNIVERSIDADE DE SÃO PAULO LJOE.JOL.RLI.75

Série: **Relações Familiares**

Dossiês: ALMEIDA, Moacyr de	LJOE.JOL.RLF.1
BARBOSA, Jorge	LJOE.JOL.RLF.2
BARBOSA JUNIOR, Joaquim	LJOE.JOL.RLF.3
MELO, Luís Gonzaga de	LJOE.JOL.RLF.4
MELO, Luiz Frederico Pereira de	LJOE.JOL.RLF.5
NOBRE, Tácito Morback Góes	LJOE.JOL.RLF.6
PEREIRA, Aída Ester	LJOE.JOL.RLF.7
PEREIRA, Daniel Joaquim	LJOE.JOL.RLF.8
PEREIRA, Fernando	LJOE.JOL.RLF.9
PEREIRA, Gabriel Athos	LJOE.JOL.RLF.10
PEREIRA, Geraldo Jordão	LJOE.JOL.RLF.11
PEREIRA, Gulnara Lobato de Moraes	LJOE.JOL.RLF.12
PEREIRA, Regina da Veiga	LJOE.JOL.RLF.13
SOARES, Vera Teixeira	LJOE.JOL.RLF.14
VEIGA, Stella Maria Daudt da	LJOE.JOL.RLF.15

Série: **Documentos Pessoais**

Dossiês: ANIVERSÁRIO, 70º	LJOE.JOL.DCP.1
ANIVERSÁRIO, 80º	LJOE.JOL.DCP.2
AVULSOS	LJOE.JOL.DCP.3
CORRESPONDÊNCIA	LJOE.JOL.DCP.4
DIPLOMAS, TÍTULOS E MOÇÕES	LJOE.JOL.DCP.5
HOMENAGENS	LJOE.JOL.DCP.6
LOCAÇÃO, AQUISIÇÃO E DOAÇÃO DE IMÓVEIS	LJOE.JOL.DCP.7
TRATAMENTO DE SAÚDE	LJOE.JOL.DCP.8

10.4 – Índice alfabético dos dossiês do acervo LJOE/AMLB

**A**

ABRAMO, Lívio	LJOE.ADM.CED.DPA.2
ABRANCHES, Dunsche de	LJOE.ADM.CED.EDT.1
ABREU, Brício de	LJOE.JOL.RLS.1
ABREU, Manuel de	LJOE.ADM.CED.EDT.2
ACADEMIA PERNAMBUCANA DE LETRAS	LJOE.JOL.RLI.1
ACCIOLY, Marcus	LJOE.ADM.CED.EDT.3
ACHILLES, Paula	LJOE.ADM.CED.EDT.4

ADONIAS FILHO	LJOE.ADM.CED.EDT.5
AGOSTINI NETO, Eugênio	LJOE.JOL.RLS.2
AGUIAR, Amador	LJOE.JOL.RLS.3
AGUIAR, Cláudio	LJOE.ADM.CED.EDT.6
AIRES, Leopoldo	LJOE.ADM.CED.TRD.1
AIRES, Lula Cardoso	LJOE.ADM.CED.DPA.3
ALBUQUERQUE, Epiácio Pessoa Cavalcanti de	LJOE.ADM.CED.EDT.7
ALBUQUERQUE, N. L. Xavier de	JOE.JOL.RLS.4
ALBUQUERQUE, Ulysses Lins de	LJOE.ADM.CED.EDT.8
ALCÁZAR, Manuel M. Fernández	LJOE.JOL.RLS.5
ALEIXO, Pedro	LJOE.JOL.RLS.6
ALMEIDA, Aluísio de	LJOE.ADM.CED.EDT.9
ALMEIDA, Ceciliano Abel de	LJOE.ADM.CED.EDT.10
ALMEIDA, Fernando Mendes de	LJOE.JOL.RLS.7
ALMEIDA, Guilherme de	LJOE.ADM.CED.EDT.11
ALMEIDA, José Américo de	LJOE.ADM.CED.EDT.12
ALMEIDA, Margarida Lopes de	LJOE.JOL.RLS.8
ALMEIDA, Moacyr de	LJOE.JOL.RLF.1
ALMEIDA, Rui Gomes de	LJOE.ADM.CED.EDT.13
ALMEIDA FILHO, José de	LJOE.ADM.CEX.DPV.11
ALMEIDA SOBRINHO, Miguel Calmon du Pin e	LJOE.JOL.RLS.9
ALONSO, Martins	LJOE.ADM.CED.EDT.14
ALPHONSUS, João	LJOE.ADM.CED.EDT.15
ALVAREZ, Reynaldo Valinho	LJOE.ADM.CED.EDT.16
ALVES, Audálio	LJOE.ADM.CED.EDT.17
ALVES, Dário Moreira de Castro	LJOE.JOL.RLS.10
ALVES, Henrique L.	LJOE.JOL.RLS.11
ALVES, Paulo Rodrigues	LJOE.JOL.RLS.12
ALVES FILHO, Francisco Rodrigues	LJOE.ADM.CED.EDT.18
ALVIM, Sá Freire	LJOE.JOL.RLS.13
AMADO, Genolino	LJOE.ADM.CED.EDT.19
AMADO, Gilberto	LJOE.ADM.CED.EDT.20
AMADO, Gilson	LJOE.JOL.RLS.14
AMADO, Jorge	LJOE.ADM.CED.EDT.21
AMADO, Milton	LJOE.ADM.CED.TRD.2
AMARAL, Edmundo	LJOE.ADM.CED.EDT.22
AMARAL, Francisco Pompeu do	LJOE.ADM.CED.EDT.23
AMARAL, Luís	LJOE.JOL.RLS.15
AMARAL, Márcio Tavares	LJOE.JOL.RLS.16
AMARO, Austen	LJOE.ADM.CED.EDT.24
AMORIM, Clóvis	LJOE.ADM.CED.EDT.25
ANÁLISE DOS CUSTOS GERAIS	LJOE.ADM.CEX.SCO.5
ANCONA LOPEZ, Telê Porto	LJOE.JOL.RLS.17
ANDRADE, Almir de	LJOE.ADM.CED.EDT.26
ANDRADE, Ary de	LJOE.ADM.CED.EDT.27
ANDRADE, Carlos Drummond de	LJOE.ADM.CED.EDT.28
ANDRADE, Lucy	LJOE.JOL.RLS.18
ANDRADE, Luís Carlos de	LJOE.ADM.CEX.DPV.7
ANDRADE, Maria Julieta Drummond de	LJOE.ADM.CED.EDT.29

ANDRADE, Mário de	LJOE.ADM.CED.EDT.30
ANDRADE, Oswald de	LJOE.ADM.CED.EDT.31
ANDRADE, Rodrigo Melo Franco de	LJOE.ADM.CED.EDT.32
ANDRADE, Teófilo de	LJOE.ADM.CED.EDT.33
ANDRADE, V. Paz	LJOE.JOL.RLS.19
ANGELO, Hersílio	LJOE.JOL.RLS.20
ANÍSIO, Chico	LJOE.ADM.CED.EDT.34
ANIVERSÁRIO, 70º	LJOE.JOL.DCP.1
ANIVERSÁRIO, 80º	LJOE.JOL.DCP.2
ANIVERSÁRIO DA LJOE, 30º	LJOE.ADM.CEX.ACS.4
ANIVERSÁRIO DA LJOE, 50º	LJOE.ADM.CEX.ACS.5
ANJOS, Cyro dos	LJOE.ADM.CED.EDT.35
ANNUZIATO, Antônio	LJOE.JOL.RLS.21
ANSELMO, Manuel	LJOE.ADM.CED.EDT.36
ANTUNES, José Pinto	LJOE.ADM.CED.EDT.37
ARAGÃO, J. Guilherme de	LJOE.ADM.CED.EDT.38
ARAGÃO, Raymundo Moniz de	LJOE.ADM.CED.EDT.39
ARANTES, Altino	LJOE.ADM.CED.EDT.40
ARANTES, Paulo	LJOE.JOL.RLS.22
ARAÚJO, Bárbara de	LJOE.ADM.CED.EDT.41
ARAÚJO, Hostílio	LJOE.JOL.RLS.23
ARAÚJO, Laís Corrêa de	LJOE.ADM.CED.EDT.42
ARAÚJO, Maria Lysia Correia de	LJOE.ADM.CED.EDT.43
ARINOS FILHO, Afonso	LJOE.JOL.RLS.24
ARNOLD MONDADORI EDITORE	LJOE.JOL.RLI.2
ARRAES, R. de Monte	LJOE.ADM.CED.EDT.44
ARROYO, Leonardo	LJOE.ADM.CED.EDT.45
ASFORA, Permínio	LJOE.ADM.CED.EDT.46
ASSEMBLÉIA LEGISLATIVA DO ESTADO DE SÃO PAULO ,	LJOE.JOL.RLI.4
ASSEMBLÉIA LEGISLATIVA DO ESTADO DO RIO DE JANEIRO ,	LJOE.JOL.RLI.3
ASSOCIAÇÃO BRASILEIRA DE NUTRICIONISTAS	LJOE.JOL.RLI.5
ASSUNÇÃO, Roberto	LJOE.JOL.RLS.25
ATAS	LJOE.ADM.CAD.3
ATAS	LJOE.ADM.CED.CET.2
ATHAYDE, Austregésilo de	LJOE.ADM.CED.EDT.47
ATHAYDE, Feliciano de	LJOE.ADM.CED.EDT.48
AUDITORIAS	LJOE.ADM.CEX.DSU.6
AUDRIN, José M.	LJOE.ADM.CED.EDT.49
AVENIR EDITORA	LJOE.JOL.RLI.6
AVULSOS	LJOE.JOL.DCP.3
AZEREDO, Carlos Magalhães de	LJOE.JOL.RLS.26
AZEVEDO, Fernando de	LJOE.ADM.CED.EDT.50
AZEVEDO, Jorge	LJOE.JOL.RLS.27
AZEVEDO, Luís Heitor Correia de	LJOE.ADM.CED.EDT.51
AZEVEDO FILHO, Leodegário A. de	LJOE.JOL.RLS.28

**B**

BACIU, Stefan	LJOE.ADM.CED.EDT.52
BAHOOUTH, Eduardo	LJOE.JOL.RLS.29
BALANÇOS E BALANCETES	LJOE.ADM.CEX.SCO.2
BALÃO JUNIOR, Jaime	LJOE.JOL.RLS.30
BALEEIRO, Aliomar	LJOE.JOL.RLS.31
BANCO BRASILEIRO DE DESCONTOS S. A.	LJOE.JOL.RLI.8
BANCO CENTRAL	LJOE.JOL.RLI.9
BANCO COMERCIAL DO ESTADO DE SÃO PAULO	LJOE.JOL.RLI.10
BANCO DA LAVOURA DE MINAS GERAIS S. A.	LJOE.JOL.RLI.14
BANCO DE CRÉDITO REAL DE MINAS GERAIS S. A.	LJOE.JOL.RLI.11
BANCO DE MINAS GERAIS S. A.	LJOE.JOL.RLI.15
BANCO DO BRASIL S. A	LJOE.JOL.RLI.7
BANCO DO ESTADO DA GUANABARA S. A.	LJOE.JOL.RLI.12
BANCO DO ESTADO DE SÃO PAULO S. A.	LJOE.JOL.RLI.13
BANCO MINEIRO DA PRODUÇÃO S. A.	LJOE.JOL.RLI.16
BANCO NACIONAL DE DESENVOLVIMENTO ECONÔMICO	LJOE.JOL.RLI.17
BANCO REAL DE INVESTIMENTO S. A.	LJOE.JOL.RLI.18
BANDEIRA, Manuel	LJOE.ADM.CED.EDT.53
BARATA, Mário	LJOE.JOL.RLS.32
BARBOSA, Carmem Dolores	LJOE.JOL.RLS.33
BARBOSA, Francisco de Assis	LJOE.ADM.CED.EDT.54
BARBOSA, Jorge	LJOE.JOL.RLF.2
BARBOSA, José	LJOE.JOL.RLS.34
BARBOSA, Marcos	LJOE.ADM.CED.EDT.55
BARBOSA, Mário Gibson	LJOE.JOL.RLS.35
BARBOSA, Theodoro Quartim	LJOE.JOL.RLS.36
BARBOSA JUNIOR, Joaquim	LJOE.JOL.RLF.3
BARRADAS, Olívia Gomes	LJOE.ADM.CED.CET.14
BARREIROS, Eduardo Canabrava	LJOE.ADM.CED.EDT.56
BARRETTO, Castro	LJOE.ADM.CED.EDT.57
BARRETTO FILHO	LJOE.ADM.CED.EDT.58
BARROS, Geraldo Mendes de	LJOE.JOL.RLS.37
BARROS, Jayme de	LJOE.ADM.CED.EDT.59
BARROSO, Gustavo	LJOE.ADM.CED.EDT.60
BARROSO, Maria Alice	LJOE.JOL.RLS.38
BARTHOLLO, Teresinha	LJOE.JOL.RLS.39
BASTIDE, Roger	LJOE.JOL.RLS.40
BATISTA, Juarez da Gama	LJOE.ADM.CED.EDT.61
BELLO, José Maria	LJOE.ADM.CED.EDT.62
BELLO, Julio	LJOE.ADM.CED.EDT.63
BELMONTE	LJOE.ADM.CED.EDT.64
BELTRÃO, Hélio	LJOE.JOL.RLS.41
BENEDETTI, Lúcia	LJOE.ADM.CED.EDT.65
BENEDIKT, Gema	LJOE.JOL.RLS.42
BETHLEM, Hugo	LJOE.ADM.CED.EDT.66
BETHLEM, Nilda	LJOE.ADM.CED.EDT.67

BEZERRA, João Climaco	LJOE.ADM.CED.EDT.68
BIBLIOTECA LIFE	LJOE.ADM.CED.CET.6
BIBLIOTECA REGIONAL DA LAGOA - RJ	LJOE.JOL.RLI.19
BITTENCOURT, Celina	LJOE.ADM.CED.EDT.69
BLOCH, Adolpho	LJOE.JOL.RLS.43
BLOOW, G.	LJOE.ADM.CED.DPA.4
BOLLINGER, Arno Carlos	LJOE.JOL.RLS.44
BOPP, Raul	LJOE.ADM.CED.EDT.70
BORBA, José César	LJOE.JOL.RLS.45
BORBA, Osório	LJOE.ADM.CED.TRD.3
BORBA FILHO, Hermilo	LJOE.ADM.CED.EDT.71
BORGES, Durval	LJOE.ADM.CED.EDT.72
BORGES, José Carlos Cavalcanti	LJOE.ADM.CED.EDT.73
BORNHAUSEN, Jorge	LJOE.JOL.RLS.46
BOTANA, Maria Pagano	LJOE.ADM.CED.EDT.74
BOTTO, Antônio	LJOE.JOL.RLS.47
BRAGA, Cincinato	LJOE.ADM.CED.EDT.75
BRAGA, Humberto	LJOE.JOL.RLS.48
BRAGA, Newton	LJOE.JOL.RLS.49
BRAGA, Ney	LJOE.JOL.RLS.50
BRAGA, Rubem	LJOE.ADM.CED.EDT.76
BRAGANÇA, Pedro de Orleans e	LJOE.JOL.RLS.51
BRANT, Augusto Mário Caldeira	LJOE.JOL.RLS.52
BRASIL NETO, Tomaz Pompeu de Sousa	LJOE.JOL.RLS.53
BRASILIENSE, Eli	LJOE.ADM.CED.EDT.77
BRAVO, Nelson	LJOE.JOL.RLS.54
BRAYNER, Floriano de Lima	LJOE.JOL.RLS.55
BRITO, Mário da Silva	LJOE.JOL.RLS.56
BRITO, Tenório de	LJOE.JOL.RLS.57
BRITTO, Lemos	LJOE.ADM.CED.EDT.78
BRIZOLA, Leonel	LJOE.JOL.RLS.58
BROCA, Brito	LJOE.ADM.CED.EDT.79
BROGNO, Maria Aparecida Coelho	LJOE.JOL.RLS.59
BROZZO, José Oscar	LJOE.JOL.RLS.60
BRUNO, Ernani Silva	LJOE.ADM.CED.EDT.80
BRUNO, Haroldo	LJOE.ADM.CED.EDT.81
BUELINE, Marisa Fillet	LJOE.JOL.RLS.61
BUENO, Francisco da Silveira	LJOE.JOL.RLS.62
BULHÕES, Antônio	LJOE.ADM.CED.EDT.82
BURITY, Tarcísio	LJOE.JOL.RLS.63
BURLÁ, Eliezer	LJOE.ADM.CED.EDT.83
<b>C</b>	
CABRAL, Theodoro	LJOE.ADM.CED.EDT.84
CAFÉ FILHO, João	LJOE.ADM.CED.EDT.85
CAIXA ECONÔMICA FEDERAL	LJOE.JOL.RLI.20
CALAZANS, João	LJOE.ADM.CED.EDT.86
CALDAS, Celito	LJOE.JOL.RLS.64



CALLADO, Antônio	LJOE.ADM.CED.EDT.87
CALMON, Pedro	LJOE.ADM.CED.EDT.88
CALVI, Gian	LJOE.ADM.CED.DPA.5
CÂMARA, Helder	LJOE.JOL.RLS.65
CÂMARA, Jaime Ador da	LJOE.JOL.RLS.66
CÂMARA, Jaime de Barros	LJOE.JOL.RLS.67
CÂMARA, José Aurélio Saraiva	LJOE.ADM.CED.EDT.89
CÂMARA, Sette	LJOE.JOL.RLS.68
CÂMARA BRASILEIRA DO LIVRO	LJOE.JOL.RLI.21
CÂMARA MUNICIPAL DE BATATAIS - SP	LJOE.JOL.RLI.22
CAMARGO, Áureo de Almeida	LJOE.JOL.RLS.69
CAMARGO, Christovam de	LJOE.JOL.RLS.70
CAMARGO, Joracy	LJOE.ADM.CED.EDT.90
CAMARGO, Laudo Ferreira de	LJOE.JOL.RLS.71
CAMPOS, Cantidio de Moura	LJOE.JOL.RLS.72
CAMPOS, Carlos	LJOE.ADM.CED.EDT.91
CAMPOS, Flávio de	LJOE.ADM.CED.EDT.92
CAMPOS, Francisco	LJOE.ADM.CED.EDT.93
CAMPOS, Geir	LJOE.ADM.CED.EDT.94
CAMPOS, Henrique de	LJOE.ADM.CED.CET.15
CAMPOS, Humberto de	LJOE.ADM.CED.EDT.95
CAMPOS, Milton	LJOE.JOL.RLS.73
CAMPOS, Moreira	LJOE.ADM.CED.EDT.96
CAMPOS, Roberto	LJOE.ADM.CED.EDT.97
CAMPOS, Silvio Luciano	LJOE.JOL.RLS.74
CAMPOS FILHO, Humberto de	LJOE.JOL.RLS.75
CÂNDIDO, Antônio	LJOE.ADM.CED.EDT.98
CANET JÚNIOR, Jayme	LJOE.JOL.RLS.76
CAPANEMA, Gustavo	LJOE.JOL.RLS.77
CAPAS DE LIVROS EDITADOS	LJOE.ADM.CED.DPA.1
CARDÁPIOS	LJOE.ADM.CED.CBT.2
CARDIM, Elmano	LJOE.ADM.CED.EDT.99
CARDOSO, Lúcio	LJOE.ADM.CED.EDT.100
CARDOSO, Maria Helena	LJOE.ADM.CED.EDT.101
CARDOSO, Sérgio	LJOE.JOL.RLS.78
CARNEIRO, Alcides	LJOE.JOL.RLS.79
CARNEIRO, Cecílio José	LJOE.ADM.CED.EDT.102
CARNEIRO, Édison	LJOE.ADM.CED.EDT.103
CARNEIRO, Jorge	LJOE.JOL.RLS.80
CARNEIRO, Levi Fernandes	LJOE.JOL.RLS.81
CARNEIRO, Paulo E. de Berrão	LJOE.JOL.RLS.82
CARPEAUX, Otto Maria	LJOE.ADM.CED.EDT.104
CARRAZZONI, André	LJOE.ADM.CED.EDT.105
CARVALHO, Afonso de	LJOE.ADM.CED.EDT.106
CARVALHO, Antônio de Barros	LJOE.JOL.RLS.83
CARVALHO, Beatriz dos Reis	LJOE.ADM.CED.EDT.107
CARVALHO, Daniel de	LJOE.ADM.CED.EDT.108
CARVALHO, Gontijo de	LJOE.ADM.CED.EDT.109
CARVALHO, José Cândido de	LJOE.ADM.CED.EDT.110

CARVALHO, Leilah Bustamante	LJOE.JOL.RLS.84
CARVALHO, M. Conceição Vicente de	LJOE.ADM.CED.EDT.111
CARVALHO, Reis	LJOE.JOL.RLS.85
CARVALHO, Rosa Maria de Barros	LJOE.ADM.CED.DPA.6
CASASANTA, Mário	LJOE.ADM.CED.EDT.112
CASCUDO, Luís da Câmara	LJOE.ADM.CED.EDT.113
CASTELO, José Aderaldo	LJOE.JOL.RLS.86
CASTELO BRANCO, Humberto de Alencar	LJOE.JOL.RLS.87
CASTRO, Moacir Werneck de	LJOE.ADM.CED.TRD.4
CASTRO, Nei Leandro	LJOE.ADM.CED.EDT.114
CAVALCANTI, Geraldo	LJOE.ADM.CED.EDT.115
CAVALCANTI, Lya	LJOE.ADM.CED.TRD.5
CAVALCANTI, Povina	LJOE.ADM.CED.EDT.116
CAVALCANTI, Waldemar	LJOE.ADM.CED.EDT.117
CELSO, Maria Eugênia	LJOE.ADM.CED.EDT.118
CENTRO INTERAMERICANO DE FEIRAS E SALÕES	
	LJOE.JOL.RLI.23
CESAR, Guilhermino	LJOE.ADM.CED.EDT.119
CHAGAS, Paulo Pinheiro	LJOE.JOL.RLS.88
CHATEUBRIAND, Assis	LJOE.JOL.RLS.89
CHAVES, Ovídio	LJOE.JOL.RLS.90
CHERUBIM, Sebastião	LJOE.JOL.RLS.91
CIRCULARES	LJOE.ADM.CEX.DSU.3
CIRCULARES	LJOE.ADM.CEX.GRH.2
CÍRCULO DO LIVRO S. A.	LJOE.JOL.RLI.24
COARACY, Vivaldo	LJOE.ADM.CED.EDT.120
COELHO, Joaquim Francisco	LJOE.ADM.CED.EDT.121
COELHO, Nelly Novaes	LJOE.ADM.CED.EDT.122
COELHO, Nilo	LJOE.JOL.RLS.92
COLEÇÕES	LJOE.ADM.CEX.DPV.4
COLLOR, Lindolfo	LJOE.ADM.CED.EDT.123
COMPANHIA ANTÁRTICA PAULISTA	LJOE.JOL.RLI.25
COMPANHIA EDITORA MUNDIAL	LJOE.JOL.RLI.26
COMPANHIA EDITORA NACIONAL	LJOE.JOL.RLI.27
COMPANHIA PROGRESSO DO ESTADO DA GUANABARA	
	LJOE.JOL.RLI.28
COMUNICADOS	LJOE.ADM.CAD.2
CONCURSO DE POESIAS AUGUSTO DOS ANJOS	LJOE.ADM.CED.CET.9
CONCURSO UNIVERSITÁRIO J. O. DE ENSAIO LITERÁRIO	
	LJOE.ADM.CED.CET.10
CONDÉ, Elysio	LJOE.JOL.RLS.93
CONDÉ, João	LJOE.JOL.RLS.94
CONSELHO ESTADUAL DE CULTURA - BA	LJOE.JOL.RLI.29
CONSELHO ESTADUAL DE CULTURA - GB	LJOE.JOL.RLI.30
CONSELHO ESTADUAL DE CULTURA - PA	LJOE.JOL.RLI.31
CONSELHO ESTADUAL DE CULTURA - RJ	LJOE.JOL.RLI.32
CONSELHO FEDERAL DE CULTURA	LJOE.JOL.RLI.33
CONSELHO REGIONAL DO SENAC - SP	LJOE.JOL.RLI.34

CONSTANTINO, Antônio	LJOE.ADM.CED.EDT.124
CONTRATOS DE EMPRÉSTIMOS	LJOE.ADM.CEX.DPF.5
CONTRATOS E MINUTAS	LJOE.ADM.CEX.AJU.2
CONVITES	LJOE.ADM.CCS.3
CONY, Carlos Heitor	LJOE.JOL.RLS.95
CORDEIRO, Cruz	LJOE.JOL.RLS.96
CORDOVIL, Cacy	LJOE.ADM.CED.EDT.125
CORREA, Roberto Alvim	LJOE.ADM.CED.EDT.126
CORREIA, Jonas	LJOE.ADM.CED.EDT.127
CORREIA, Nereu	LJOE.JOL.RLS.97
CORREIA JÚNIOR	LJOE.ADM.CED.EDT.128
CORRESPONDÊNCIA	LJOE.ADM.CAD. 1
CORRESPONDÊNCIA	LJOE.ADM.CEX.AJU.1
CORRESPONDÊNCIA	LJOE.ADM.CEX.DSU.1
CORRESPONDÊNCIA	LJOE.JOL.DCP.4
CORRESPONDÊNCIA	LJOE.ADM.CEX.SCO.1
CORRESPONDÊNCIA	LJOE.ADM.CEX.DPF.2
CORRESPONDÊNCIA	LJOE.ADM.CEX.GRH.1
CORRESPONDÊNCIA	LJOE.ADM.CEX.GRG.1
CORRESPONDÊNCIA	LJOE.ADM.CEX.DPD.1
CORRESPONDÊNCIA	LJOE.ADM.CEX.DPV.1
CORRESPONDÊNCIA	LJOE.ADM.CEX.DPR.1
CORRESPONDÊNCIA	LJOE.ADM.CCS.1
CORRESPONDÊNCIA	LJOE.ADM.CED.CET.1
CÔRTEZ, Geraldo de Menezes	LJOE.ADM.CED.EDT.129
COSTA, Cruz	LJOE.ADM.CED.EDT.130
COSTA, Cyro	LJOE.ADM.CED.EDT.131
COSTA, Dante	LJOE.ADM.CED.EDT.132
COSTA, Licurgo	LJOE.ADM.CED.EDT.133
COSTA, Oswaldo	LJOE.JOL.RLS.98
COSTA FILHO, Odylo	LJOE.ADM.CED.EDT.134
COSTALLAT, Benjamim	LJOE.ADM.CED.EDT.135
COTRIM, Álvaro	LJOE.JOL.RLS.99
COUTINHO, Afrânio	LJOE.ADM.CED.EDT.136
COUTINHO, Edilberto	LJOE.ADM.CED.EDT.137
COUTO, Deolindo	LJOE.JOL.RLS.100
COUTO, Ribeiro	LJOE.ADM.CED.EDT.138
COX, Dilermano Duarte	LJOE.ADM.CED.EDT.139
CREDIBRÁS FINANCEIRA DO BRASIL S. A.	LJOE.JOL.RLI.35
CRESPO, Maurício	LJOE.JOL.RLS.101
CRISTÓVÃO, Fernando	LJOE.ADM.CED.EDT.140
CRONIM, A. J.	LJOE.ADM.CED.EDT.141
CRULS, Gastão	LJOE.ADM.CED.EDT.142
CUNHA, Adalardo	LJOE.ADM.CEX.ACS.1
CUNHA, Euclides da	LJOE.ADM.CED.EDT.143
CUPOLO, Eugênio	LJOE.JOL.RLS.102

**D**

DALMATO, Almir	LJOE.JOL.RLS.103
DAMASCENO, Darcy	LJOE.ADM.CED.EDT.144
DANIEL, Mary L.	LJOE.ADM.CED.EDT.145
DANTAS, Ismênia	LJOE.ADM.CEX.ACS.2
DANTAS, José de Macedo	LJOE.JOL.RLS.104
DANTAS, Nataniel	LJOE.ADM.CED.EDT.146
DANTAS, Paulo	LJOE.JOL.RLS.105
DANTAS, San Tiago	LJOE.ADM.CED.EDT.147
DEL PICCHIA, Menotti	LJOE.ADM.CED.EDT.148
DELFIN NETO, Antônio	LJOE.JOL.RLS.106
DELGADO, Luíz	LJOE.ADM.CED.EDT.149
DEMONSTRATIVOS DE OBRIGAÇÕES A PAGAR	LJOE.ADM.CEX.SCO.3
DENYS, Rubens Bayma	LJOE.JOL.RLS.107
DÉPRÉ, Inês Osek	LJOE.JOL.RLS.108
DIAS, Cícero	LJOE.ADM.CED.DPA.7
DIAS, Ruy	LJOE.ADM.CED.EDT.150
DICIONÁRIO J. O. (HOUAISS)	LJOE.ADM.CED.CET.7
DIDACTA/ENCINE	LJOE.ADM.CAD.8
DINIZ, José de	LJOE.JOL.RLS.109
DIPLOMAS, TÍTULOS E MOÇÕES	LJOE.JOL.DCP.5
DISCURSOS	LJOE.ADM.CEX.DSU.8
DISCURSOS	LJOE.ADM.CCS.2
DISTRIBUIDORA RECORD, Distribuidora Récord de Serviços de Imprensa Ltda	LJOE.JOL.RLI.36
DIVERSOS	LJOE.ADM.CAD.9
DIVERSOS	LJOE.ADM.CEX.ACS.11
DIVERSOS	LJOE.ADM.CEX.GRG.4
DIVERSOS	LJOE.ADM.CEX.DPF.6
DIVERSOS	LJOE.ADM.CEX.GRH.6
DIVERSOS	LJOE.ADM.CCS.4
DIVERSOS	LJOE.ADM.CEX.DPR.9
DODSWORTH, Henrique de Toledo	LJOE.JOL.RLS.110
DONATO, Mário	LJOE.ADM.CED.EDT.151
DORNAS FILHO, João	LJOE.JOL.RLS.111
DOURADO, Autran	LJOE.ADM.CED.EDT.152
DOYLE, Plínio	LJOE.ADM.CED.EDT.153
DOYLE, Sônia Angelo	LJOE.JOL.RLS.112
DRUBSCKY, Abraão	LJOE.JOL.RLS.113
DRUON, Maurice	LJOE.ADM.CED.EDT.154
DUARTE, José Afrânio Moreira	LJOE.ADM.CED.EDT.155
DUARTE, Nestor	LJOE.ADM.CED.EDT.156
DUARTE, Paulo	LJOE.JOL.RLS.114
DULLES, John W. F.	LJOE.ADM.CED.EDT.157
DUPRÉ, Maria José	LJOE.JOL.RLS.115
DUTRA, Antônio	LJOE.ADM.CED.EDT.158
DUTRA, Eurico Gaspar	LJOE.JOL.RLS.116

**E**

EDITORA ABRIL CULTURAL	LJOE.JOL.RLI.37
EDITORA DA UNIVERSIDADE DE SÃO PAULO	LJOE.JOL.RLI.43
EDITORA ITATIAIA LTDA	LJOE.JOL.RLI.38
EDITORA LEITURA S. A.	LJOE.JOL.RLI.39
EDITORA NOVA FRONTEIRA	LJOE.JOL.RLI.40
EDITORA PEDAGÓGICA E UNIVERSITÁRIA LTDA	LJOE.JOL.RLI.41
EDITORA SABIÁ	LJOE.JOL.RLI.42
EDMUNDO, Luís	LJOE.JOL.RLS.117
EGYDIO, Paulo	LJOE.JOL.RLS.118
ELIA, Silvio	LJOE.ADM.CED.EDT.159
ÉLIS, Bernardo	LJOE.ADM.CED.EDT.160
ELLIS JÚNIOR, Alfredo	LJOE.ADM.CED.EDT.161
EMERENCIANO, Jordão	LJOE.JOL.RLS.119
EMPRESA GRÁFICA DA REVISTA DOS TRIBUNAIS LTDA	LJOE.JOL.RLI.44
ENEIDA	LJOE.ADM.CED.EDT.162
ERNANNY, Drault	LJOE.JOL.RLS.120
ESCOLA SUPERIOR DE EDUCAÇÃO FÍSICA DE BATATAIS, Do Colégio São José de Batatais	LJOE.JOL.RLI.45
ETIENE FILHO, João	LJOE.JOL.RLS.121
EXECUÇÕES	LJOE.ADM.CEX.AJU.4

**F**

FACÓ, Américo	LJOE.ADM.CED.EDT.163
FACULDADE DE FILOSOFIA CIÊNCIAS E LETRAS JOSÉ OLYMPIO DE BATATAIS	LJOE.JOL.RLI.46
FALCÃO, Edgard de Cerqueira	LJOE.JOL.RLS.122
FARHAT, Emil	LJOE.ADM.CED.EDT.164
FARHAT, Said	LJOE.JOL.RLS.123
FARIA, João Amado de	LJOE.JOL.RLS.124
FARIA, Nelson de	LJOE.ADM.CED.EDT.165
FARIA, Octávio de	LJOE.ADM.CED.EDT.166
FARIAS, Oswaldo Barcelo de	LJOE.JOL.RLS.125
FATURAMENTOS E COBRANÇAS	LJOE.ADM.CEX.SCO.7
FELÍCIO	LJOE.ADM.CED.EDT.167
FERNANDES, Anibal	LJOE.JOL.RLS.126
FERNANDES, José Foseca	LJOE.ADM.CED.EDT.168
FERNANDES, Lygia Nazareth	LJOE.JOL.RLS.127
FERRAZ, Álvaro	LJOE.ADM.CED.EDT.169
FERRAZ, Enéas	LJOE.ADM.CED.EDT.170
FERRAZ, Esther de Figueiredo	LJOE.ADM.CED.EDT.171
FERRAZ, Geraldo	LJOE.ADM.CED.EDT.172
FERRAZ, Geraldo Galvão	LJOE.JOL.RLS.128
FERRAZ, Helena	LJOE.JOL.RLS.129
FERREIRA, Ascenso	LJOE.ADM.CED.EDT.173
FERREIRA, Aurélio Buarque de Holanda	LJOE.ADM.CED.EDT.174
FERREIRA, Heitor	LJOE.JOL.RLS.130
FERREIRA, Joaquim	LJOE.ADM.CED.EDT.175

FERREIRA, Rocha	LJOE.ADM.CED.EDT.176
FERREIRA, Waldemar	LJOE.JOL.RLS.131
FERRI, Mário Guimarães	LJOE.JOL.RLS.132
FIGUEIREDO, Fidelino de	LJOE.JOL.RLS.133
FIGUEIREDO, Guilherme	LJOE.ADM.CED.EDT.177
FIGUEIREDO, João	LJOE.JOL.RLS.134
FIGUEIREDO, José Lima de	LJOE.ADM.CED.EDT.178
FILIAL BELO HORIZONTE - MG	LJOE.ADM.CEX.DPV.6
FILIAL PORTO ALEGRE - RS	LJOE.ADM.CEX.DPV.8
FILIAL RECIFE - PE	LJOE.ADM.CEX.DPV.10
FILIAL SÃO PAULO - SP	LJOE.ADM.CEX.DPV.12
FISBEIN, Maurício	LJOE.ADM.CEX.DPV.13
FITTIPALDI, Ítalo	LJOE.JOL.RLS.135
FITTIPALDI, Mário	LJOE.JOL.RLS.136
FONSECA, Didi	LJOE.ADM.CED.EDT.179
FONSECA, Edson Nery da	LJOE.JOL.RLS.137
FONSECA, Gondin da	LJOE.ADM.CED.EDT.180
FONSECA, José Paulo Moreira da	LJOE.ADM.CED.EDT.181
FONSECA, Olinto	LJOE.JOL.RLS.138
FONSECA JÚNIOR, Antônio Gabriel de Paula	LJOE.JOL.RLS.139
FONTA, Sérgio	LJOE.ADM.CED.EDT.182
FONTENELLE, Oscar Pena	LJOE.JOL.RLS.140
FONTES, Amando	LJOE.ADM.CED.EDT.183
FONTES, Lourival	LJOE.ADM.CED.EDT.184
FONTOURA, João Neves da	LJOE.JOL.RLS.141
FRAGA FILHO, Clementino	LJOE.ADM.CED.EDT.185
FRANCA, Leonel	LJOE.ADM.CED.EDT.186
FRANÇA JÚNIOR, Oswaldo	LJOE.ADM.CED.EDT.187
FRANCHINI NETO, M.	LJOE.JOL.RLS.142
FRANCO, Afonso Arinos de Melo	LJOE.ADM.CED.EDT.188
FRANCO, Cid	LJOE.ADM.CED.EDT.189
FRANCO, Emir Dias	LJOE.JOL.RLS.143
FRANCO, Gilvan Alves	LJOE.JOL.RLS.144
FRANCO, Maria Eugênia	LJOE.ADM.CED.TRD.6
FRANCO, Wellington Moreira	LJOE.JOL.RLS.145
FREIRE, Aníbal	LJOE.JOL.RLS.146
FREIRE, Laudelino	LJOE.ADM.CED.EDT.190
FREIRE, Pedro	LJOE.JOL.RLS.147
FREIRE, Ulísses	LJOE.JOL.RLS.148
FREITAS, Caio de	LJOE.ADM.CED.EDT.191
FREITAS, Chagas	LJOE.JOL.RLS.149
FREITAS, Mauro de	LJOE.ADM.CED.EDT.192
FREYRE, Gilberto	LJOE.ADM.CED.EDT.193
FRIAS FILHO, Otávio	LJOE.JOL.RLS.150
FRIEIRO, Eduardo	LJOE.JOL.RLS.151
FROTA, Lélia Coelho	LJOE.ADM.CED.EDT.194
FUNARO, Dilson	LJOE.JOL.RLS.152
FUNDAÇÃO CASA DE JOSÉ AMÉRICO	LJOE.JOL.RLI.47

FUNDAÇÃO CULTURAL DO DISTRITO FEDERAL	LJOE.JOL.RLI.48
FUNDAÇÃO DO PATRIMÔNIO ARTÍSTICO E CULTURAL DA BAHIA	LJOE.JOL.RLI.51
FUNDAÇÃO JOAQUIM NABUCO	LJOE.JOL.RLI.49
FUNDAÇÃO JOSÉ OLYMPIO	LJOE.ADM.CCS.6
FUNDAÇÃO NACIONAL DO LIVRO INFANTIL E JUVENIL	LJOE.JOL.RLI.50
FUNDAÇÃO TERESA CRISTINA, Teresópolis	LJOE.JOL.RLI.52
FUSCO, Rosário	LJOE.ADM.CED.EDT.195

## G

GALERY, Ivana Versiani	LJOE.JOL.RLS.153
GALIZA, Ribamar	LJOE.ADM.CED.EDT.196
GALOTTI, Antônio	LJOE.JOL.RLS.154
GALVEZ, Manuel	LJOE.JOL.RLS.155
GARAUDE, Lupe Cotrim	LJOE.ADM.CED.EDT.197
GARCEZ, Lucas Nogueira	LJOE.JOL.RLS.156
GARCIA, Fernando	LJOE.JOL.RLS.157
GARCIA, Irineu	LJOE.JOL.RLS.158
GARCIA, Marcelo	LJOE.JOL.RLS.159
GEISEL, Ernesto	LJOE.JOL.RLS.160
GENTIL, Alcides	LJOE.ADM.CED.EDT.198
GIORGI, Bruno	LJOE.JOL.RLS.161
GODOI, M. P. de	LJOE.JOL.RLS.162
GÓES, Raul de	LJOE.ADM.CED.EDT.199
GOMES, Danilo	LJOE.JOL.RLS.163
GOMES, Eduardo	LJOE.JOL.RLS.164
GOMES, Eugênio	LJOE.ADM.CED.EDT.200
GOMES, Fernando A. de Magalhães	LJOE.ADM.CED.EDT.201
GORDON, Lincoln	LJOE.JOL.RLS.165
GOULART, João	LJOE.JOL.RLS.166
GRASSMANN, Marcelo	LJOE.ADM.CED.DPA.8
GREGORI, Ana Elisa	LJOE.ADM.CED.EDT.202
GREGORI, Henrique Sérgio	LJOE.JOL.RLS.167
GREGORI, Thomaz	LJOE.JOL.RLS.168
GRIECO, Agripino	LJOE.ADM.CED.EDT.203
GRIECO, Donatelo	LJOE.JOL.RLS.169
GRILLO, Heitor	LJOE.JOL.RLS.170
GROSSI, Eunice	LJOE.JOL.RLS.171
GUDIN FILHO, Eugênio	LJOE.JOL.RLS.172
GUILHERME, Olympio	LJOE.ADM.CED.EDT.204
GUIMARAENS FILHO, Alphonsus de	LJOE.ADM.CED.EDT.205
GUIMARÃES, J. C. de Macedo Soares	LJOE.JOL.RLS.173
GUIMARÃES, Josué	LJOE.ADM.CED.EDT.206
GUIMARÃES, Manuel Ferreira	LJOE.JOL.RLS.174
GUIMARÃES, Rogério Duarte	LJOE.ADM.CED.DPA.9
GUIMARÃES FILHO, Luís	LJOE.JOL.RLS.175

**H**

HADDAD, Jamil Almasur	LJOE.ADM.CED.EDT.207
HEILAND, Óliver W.	LJOE.JOL.RLS.176
HEITOR, Luiz	LJOE.ADM.CED.EDT.208
HOLANDA, Gastão de	LJOE.ADM.CED.EDT.209
HOLANDA, Sérgio Buarque de	LJOE.ADM.CED.EDT.210
HOMEM, Homero	LJOE.ADM.CED.EDT.211
HOMENAGENS	LJOE.JOL.DCP.6
HOUAISS, Antônio	LJOE.ADM.CED.EDT.212
HÜLSE, Heriberto	LJOE.JOL.RLS.177

**I**

IMPOSTO DE RENDA	LJOE.ADM.CEX.SCO.8
INOJOSA, Joaquim	LJOE.JOL.RLS.178
INSTITUTO NACIONAL DO LIVRO	LJOE.JOL.RLI.53
INSTRUÇÕES	LJOE.ADM.CEX.DSU.5
INSTRUÇÕES	LJOE.ADM.CEX.GRH.4
IRMÃOS PEREIRA E CIA LTDA, (Representante da Livraria José Olympio Editora	LJOE.JOL.RLI.54
IVANCKO, Marguerite de Montfort	LJOE.ADM.CED.EDT.213
IVO, Ledo	LJOE.ADM.CED.EDT.214

**J**

J. E. M. M. EDITORES LTDA	LJOE.JOL.RLI.55
JABOUR, João	LJOE.JOL.RLS.179
JAMES, Victorino	LJOE.JOL.RLS.180
JARDIM, Caio	LJOE.ADM.CED.EDT.215
JARDIM, Luís	LJOE.ADM.CED.EDT.216
JARDIM, Raquel	LJOE.ADM.CED.EDT.217
JARDIM, Renato	LJOE.ADM.CED.EDT.218
JESUS, Carolina Maria de	LJOE.JOL.RLS.181
JOBIM, Danton	LJOE.ADM.CED.EDT.219
JOBIM, Helena	LJOE.ADM.CED.EDT.220
JOBIM, José	LJOE.ADM.CED.EDT.221
JOCKEY-CLUB BRASILEIRO	LJOE.JOL.RLI.56
JORDÃO, Vera Pacheco	LJOE.ADM.CED.EDT.222
JORGE, J. G. de Araújo	LJOE.ADM.CED.EDT.223
JORNAL DO BRASIL	LJOE.JOL.RLI.57
JULIÃO, Francisco	LJOE.JOL.RLS.182
JURANDIR, Dalcídio	LJOE.ADM.CED.TRD.7
JUREMA, Aderbal	LJOE.ADM.CED.EDT.224

**K**

KRIEGER, Daniel	LJOE.ADM.CED.EDT.225
KRUEL, Amaury	LJOE.JOL.RLS.183
KUBITSCHKEK, Juscelino	LJOE.ADM.CED.EDT.226



**L**

LACERDA, Carlos	LJOE.JOL.RLS.184
LACOMBE, Américo Jaccobina	LJOE.ADM.CED.EDT.227
LACOMBE, Laura	LJOE.ADM.CED.TRD.8
LACROIX, Pascoal	LJOE.ADM.CED.TRD.9
LADEIRA, Julieta de Godoy	LJOE.ADM.CED.EDT.228
LAGE, Cipriano	LJOE.JOL.RLS.185
LANÇAMENTOS	LJOE.ADM.CEX.DPD.3
LEAL, Victor Nunes	LJOE.ADM.CED.EDT.229
LEÃO, A. Carneiro	LJOE.ADM.CED.EDT.230
LEÃO, Manuel	LJOE.JOL.RLS.186
LEÃO, Múcio	LJOE.ADM.CED.EDT.231
LEÃO, Sylvia Carneiro	LJOE.ADM.CED.EDT.232
LEHNER, Gilda O. Cruz	LJOE.ADM.CED.CET.16
LEITE, Ascendino	LJOE.JOL.RLS.187
LEITE, Dante Moreira	LJOE.JOL.RLS.188
LEITE, Francisco	LJOE.ADM.CED.EDT.233
LEITE, Sebastião	LJOE.JOL.RLS.189
LEME, Ernesto	LJOE.JOL.RLS.190
LEMOS, Mariano	LJOE.ADM.CED.EDT.234
LEONARDOS, Stella	LJOE.ADM.CED.EDT.235
LEONARDOS, Thomas	LJOE.JOL.RLS.191
LESSA, Elsie	LJOE.ADM.CED.EDT.236
LESSA, Orígenes	LJOE.ADM.CED.EDT.237
LEUZINGER, Maria Alice do Nascimento Silva	LJOE.ADM.CED.EDT.238
LEWINSOHN, Richard	LJOE.ADM.CED.EDT.239
LIMA, Alceu Amoroso	LJOE.ADM.CED.EDT.240
LIMA, Carlos Henrique da Rocha	LJOE.ADM.CED.EDT.241
LIMA, Cláudio de Araújo	LJOE.ADM.CED.EDT.242
LIMA, Diógenes da Cunha	LJOE.JOL.RLS.192
LIMA, Fábio Bezerra	LJOE.JOL.RLS.193
LIMA, Flora de Oliveira	LJOE.JOL.RLS.194
LIMA, Francisco Negrão de	LJOE.JOL.RLS.195
LIMA, Geraldo França de	LJOE.ADM.CED.EDT.243
LIMA, Herman	LJOE.ADM.CED.EDT.244
LIMA, Hermes	LJOE.ADM.CED.EDT.245
LIMA, Jorge de	LJOE.ADM.CED.EDT.246
LIMA, José de Queiroz	LJOE.JOL.RLS.196
LIMA, Oscar Negrão de	LJOE.ADM.CED.EDT.247
LIMA, Raul	LJOE.ADM.CED.TRD.10
LIMA SOBRINHO, Barbosa	LJOE.ADM.CED.EDT.248
LINHARES, Temistocles	LJOE.ADM.CED.EDT.249
LINS, Alvaro	LJOE.ADM.CED.EDT.250
LINS, Etelvino	LJOE.ADM.CED.EDT.251
LINS, Ivan	LJOE.JOL.RLS.197
LINS, José Luís de Magalhães	LJOE.JOL.RLS.198
LINS, Miguel	LJOE.JOL.RLS.199
LINS, Osman	LJOE.ADM.CED.EDT.252
LIRA, Heitor	LJOE.JOL.RLS.200

LISBOA, Henriqueta	LJOE.ADM.CED.EDT.253
LISBOA, José Carlos	LJOE.JOL.RLS.201
LISBOA, Rosalina Coelho	LJOE.ADM.CED.EDT.254
LISPECTOR, Clarice	LJOE.ADM.CED.EDT.255
LITRENTA, Oliveiros	LJOE.JOL.RLS.202
LIVRARIA AGIR EDITORA	LJOE.JOL.RLI.58
LIVRARIA FRANCISCO ALVES S. A.	LJOE.JOL.RLI.59
LIVRO CAIXA	LJOE.ADM.CEX.SCO.9
LIVRO DE ATAS	LJOE.ADM.CED.CBT.1
LIVROS AVULSOS	LJOE.ADM.CEX.DPV.3
LOBATO, Monteiro	LJOE.JOL.RLS.203
LOBO, Hélio	LJOE.ADM.CED.EDT.256
LOCAÇÃO, AQUISIÇÃO E DOAÇÃO DE IMÓVEIS	LJOE.JOL.DCP.7
LOPES, José Leme	LJOE.JOL.RLS.204
LOPES, Manoel Joaquim	LJOE.JOL.RLS.205
LOUREIRO, Rita	LJOE.JOL.RLS.206
LOURENÇO FILHO, Manuel Bergstom	LJOE.JOL.RLS.207
LOUSADA, Wilson	LJOE.JOL.RLS.208
LOUZEIRO, José	LJOE.JOL.RLS.209
LUCAS, Fábio	LJOE.JOL.RLS.210
LUCIO, João	LJOE.JOL.RLS.211
LUDWIG, Rubem Carlos	LJOE.JOL.RLS.212
LUSO, João	LJOE.ADM.CED.EDT.257

## M

MACHADO, Alcântara	LJOE.ADM.CED.EDT.258
MACHADO, Aníbal M.	LJOE.ADM.CED.EDT.259
MACHADO, Cristiano	LJOE.JOL.RLS.213
MACHADO, Gilka	LJOE.JOL.RLS.214
MACHADO, Vieira	LJOE.JOL.RLS.215
MACHADO FILHO, Aires da Mata	LJOE.ADM.CED.EDT.260
MACHADO NETO, Basílio	LJOE.ADM.CED.EDT.261
MACIEL, Marco	LJOE.ADM.CED.EDT.262
MADEIRA, Marcos Almir	LJOE.ADM.CED.EDT.263
MAGALHÃES, Antônio Carlos	LJOE.JOL.RLS.216
MAGALHÃES, Dário de Almeida	LJOE.JOL.RLS.217
MAGALHÃES, Juracy	LJOE.ADM.CED.EDT.264
MAGALHÃES JÚNIOR, R.	LJOE.ADM.CED.EDT.265
MÁGNO, Pacoal Carlos	LJOE.JOL.RLS.218
MAIA, João do Prado	LJOE.ADM.CED.EDT.266
MALUF, Paulo Salim	LJOE.JOL.RLS.219
MAMEDE, Zilá	LJOE.JOL.RLS.220
MANUAL DE ORGANIZAÇÃO	LJOE.ADM.CEX.AAG.1
MANZON, Jean	LJOE.JOL.RLS.221
MAPAS DE VENDAS	LJOE.ADM.CEX.DPV.2
MARANHÃO, Petrarca	LJOE.JOL.RLS.222
MARCHEZAN, Nelson	LJOE.JOL.RLS.223
MARCONDES FILHO, Alexandre	LJOE.ADM.CED.EDT.267

MARIA REGINA DO SANTO ROSÁRIO	LJOE.ADM.CED.EDT.268
MARIANO, Olegário	LJOE.ADM.CED.EDT.269
MARINHO, Gilberto	LJOE.JOL.RLS.224
MARINHO, Roberto	LJOE.JOL.RLS.225
MARINS, Francisco	LJOE.JOL.RLS.226
MÁRIO FILHO	LJOE.JOL.RLS.227
MARIZ, Vasco	LJOE.JOL.RLS.228
MARQUES, Aluísio	LJOE.JOL.RLS.229
MARQUES, J. C.	LJOE.JOL.RLS.230
MARQUES, Oswaldino	LJOE.ADM.CED.EDT.270
MARQUES, Xavier	LJOE.ADM.CED.EDT.271
MARTINS, Fran	LJOE.ADM.CED.EDT.272
MARTINS, Hélcio	LJOE.ADM.CED.EDT.273
MARTINS, José de Barros	LJOE.JOL.RLS.231
MARTINS, Luís	LJOE.JOL.RLS.232
MARTINS, Roberto Bittencourt	LJOE.JOL.RLS.233
MARTINS, Wilson	LJOE.ADM.CED.EDT.274
MATARAZZO SOBRINHO, Francisco	LJOE.JOL.RLS.234
MATOS, Pedro Gomes de	LJOE.JOL.RLS.235
MATTOS, Carlos Meira	LJOE.ADM.CED.EDT.275
MAYA, Emílio de	LJOE.ADM.CED.EDT.276
MAYA, Raymundo de Castro	LJOE.JOL.RLS.236
MEDAUAR, Jorge	LJOE.ADM.CED.EDT.277
MEDEIROS, José Augusto Bezerra de	LJOE.JOL.RLS.237
MEDEIROS, José Cruz	LJOE.JOL.RLS.238
MEDEIROS, Maurício de	LJOE.ADM.CED.EDT.278
MEIRA, Sílvio	LJOE.ADM.CED.EDT.279
MEIRELES, Cecília	LJOE.ADM.CED.EDT.280
MELLO, Antônio da Silva	LJOE.ADM.CED.EDT.281
MELLO, Arnon de	LJOE.ADM.CED.EDT.282
MELLO, Áureo	LJOE.JOL.RLS.239
MELLO, Cunha	LJOE.JOL.RLS.240
MELLO, Euclides Afonso de	LJOE.JOL.RLS.241
MELLO, Leda Collor de	LJOE.JOL.RLS.242
MELLO, Manoel Caetano Bandeira de	LJOE.ADM.CED.EDT.283
MELLO, Melilo Moreira de	LJOE.JOL.RLS.243
MELLO, Nelson de	LJOE.JOL.RLS.244
MELLO, Plínio de	LJOE.JOL.RLS.245
MELLO, Thiago de	LJOE.ADM.CED.EDT.284
MELLO, Vieira de	LJOE.JOL.RLS.246
MELO, Antônio de	LJOE.JOL.RLS.247
MELO, Gladstone Chaves de	LJOE.JOL.RLS.248
MELO, José Antônio Gonçalves de	LJOE.ADM.CED.EDT.285
MELO, Luís Gonzaga de	LJOE.JOL.RLF.4
MELO, Luiz Frederico Pereira de	LJOE.JOL.RLF.5
MELO, Maria Amélia	LJOE.ADM.CEX.ACS.3
MELO, Martinho Nobre de	LJOE.ADM.CED.EDT.286
MELO NETO, João Cabral de	LJOE.ADM.CED.EDT.287
MEMORANDOS	LJOE.ADM.CEX.DSU.2

MEMORANDOS	LJOE.ADM.CEX.ACS.8
MEMORANDOS	LJOE.ADM.CEX.AJU.5
MEMORANDOS	LJOE.ADM.CEX.GRH.3
MEMORANDOS	LJOE.ADM.CEX.GRG.3
MEMORANDOS	LJOE.ADM.CEX.DPD.2
MEMORANDOS	LJOE.ADM.CEX.DPR.7
MEMORANDOS	LJOE.ADM.CED.CET.4
MENDES, Dumerval Trigueiro	LJOE.JOL.RLS.249
MENDES, Murilo	LJOE.ADM.CED.EDT.288
MENDES, Oscar	LJOE.ADM.CED.TRD.11
MENDONÇA, Antônio Aureliano Chaves de	LJOE.JOL.RLS.250
MENDONÇA, Benjamim Vitor de	LJOE.JOL.RLS.251
MENEZES, Amílcar Dutra de	LJOE.ADM.CED.EDT.289
MENEZES, Djacir	LJOE.ADM.CED.EDT.290
MENEZES, Raimundo de	LJOE.JOL.RLS.252
MENNUCCI, Sud	LJOE.JOL.RLS.253
MERQUIOR, José Guilherme	LJOE.ADM.CED.EDT.291
MESQUITA, Luís José de	LJOE.ADM.CED.EDT.292
MEYER, Augusto	LJOE.ADM.CED.EDT.293
MILLIET, Sérgio	LJOE.ADM.CED.EDT.294
MINAS, João de	LJOE.JOL.RLS.254
MINDLIN, Henrique Ephem	LJOE.JOL.RLS.255
MINDLIN, José	LJOE.JOL.RLS.256
MINUTAS DE ESTATUTOS	LJOE.ADM.CEX.AJU.3
MIRA Y LOPEZ, Emílio	LJOE.ADM.CED.EDT.295
MIRANDA, Macedo	LJOE.JOL.RLS.257
MIRANDA, Murilo	LJOE.JOL.RLS.258
MIRANDA, Pontes de	LJOE.ADM.CED.EDT.296
MONBEIG, Pierre	LJOE.JOL.RLS.259
MONTEIRO, Adolfo Casais	LJOE.ADM.CED.EDT.297
MONTELLO, Josué	LJOE.ADM.CED.EDT.298
MONTENEGRO, Aires Pinto de Miranda	LJOE.JOL.RLS.260
MONTENEGRO, Joaquim Braga	LJOE.JOL.RLS.261
MONTENEGRO, Olívio	LJOE.ADM.CED.EDT.299
MONTORO, André Franco	LJOE.JOL.RLS.262
MORAES, Ângelo Mendes de	LJOE.JOL.RLS.263
MORAES, Antônio Ermírio de	LJOE.JOL.RLS.264
MORAES, Emanuel de	LJOE.ADM.CED.EDT.300
MORAES, J. B. Mascarenhas de	LJOE.ADM.CED.EDT.301
MORAES, Vinícius de	LJOE.ADM.CED.EDT.302
MORAES FILHO, Evaristo de	LJOE.ADM.CED.EDT.303
MORAES JÚNIOR, Dácio	LJOE.ADM.CEX.DPF.1
MORAIS, Rubens Borba de	LJOE.JOL.RLS.265
MORAIS NETO, Prudente de	LJOE.JOL.RLS.266
MOREIRA, Maria Luiza	LJOE.ADM.CED.CET.17
MOREIRA, Rodolfo Maria de Rangel	LJOE.ADM.CED.EDT.304
MOREIRA, Vivaldi	LJOE.JOL.RLS.267
MORLEY, Helena	LJOE.ADM.CED.EDT.305

MOSES, Herbert	LJOE.JOL.RLS.268
MOTA, Carlos Carmelo	LJOE.JOL.RLS.269
MOTA, Dantas	LJOE.ADM.CED.EDT.306
MOTA, Gastão	LJOE.JOL.RLS.270
MOTA, Mauro	LJOE.ADM.CED.EDT.307
MOTTA FILHO, Cândido	LJOE.ADM.CED.EDT.308
MOURA, Emílio Guimarães	LJOE.ADM.CED.EDT.309
MOURA, Júlio	LJOE.JOL.RLS.271
MOURA, Reynaldo	LJOE.ADM.CED.EDT.310
MOURÃO, Ronaldo Rogério de Freitas	LJOE.ADM.CED.REV.1
MOURÃO, Rui	LJOE.ADM.CED.EDT.311
MOUTINHO, Rita	LJOE.ADM.CED.EDT.312
MÜLLER, Filinto	LJOE.JOL.RLS.272
<b>N</b>	
NABUCO, Carolina	LJOE.ADM.CED.EDT.313
NABUCO, José Thomaz	LJOE.JOL.RLS.273
NABUCO, Maurício	LJOE.ADM.CED.TRD.12
NASCENTES, Antenor	LJOE.JOL.RLS.274
NAVA, Pedro	LJOE.ADM.CED.EDT.314
NEGROMONTE, Álvaro	LJOE.ADM.CED.EDT.315
NEJAR, Carlos	LJOE.JOL.RLS.275
NERY, Adalgisa	LJOE.ADM.CED.EDT.316
NEVES, Arthur	LJOE.JOL.RLS.276
NEVES, Tancredo	LJOE.JOL.RLS.277
NIEMEYER, Oscar	LJOE.JOL.RLS.278
NISKIER, Arnaldo	LJOE.JOL.RLS.279
NOBRE, Tácito Morback Góes	LJOE.JOL.RLF.6
NÓBREGA, Vandick Londres da	LJOE.JOL.RLS.280
NOGUEIRA, Armando	LJOE.ADM.CED.EDT.317
NOGUEIRA FILHO, Paulo	LJOE.ADM.CED.EDT.318
NOTÍCIAS DA JOSÉ OLYMPIO	LJOE.ADM.CEX.ACS.9
NOVAIS, Israel Dias	LJOE.JOL.RLS.281
NOVELLI JÚNIOR	LJOE.ADM.CED.EDT.319
NUNES, Cassiano	LJOE.JOL.RLS.282
NUNES, Castro	LJOE.ADM.CED.EDT.320
NUNES, Lygia Bojunga	LJOE.ADM.CED.EDT.321
NUNES, Pedro	LJOE.JOL.RLS.283
NUNES, Reginaldo Fernandes	LJOE.ADM.CED.EDT.322
<b>O</b>	
O JOTAÓ	LJOE.ADM.CEX.ACS.10
OCTÁVIO, Rodrigo	LJOE.ADM.CED.EDT.323
OLINTO, Antônio	LJOE.ADM.CED.EDT.324
OLIVEIRA, Armando Salles de	LJOE.ADM.CED.EDT.325
OLIVEIRA, João Daudt d'	LJOE.JOL.RLS.284
OLIVEIRA, José Aparecido de	LJOE.JOL.RLS.285
OLIVEIRA, José Osório de	LJOE.JOL.RLS.286
OLIVEIRA, Maria do Carmo Gaspar de	LJOE.JOL.RLS.287

OLIVEIRA, Mário Teles	LJOE.JOL.RLS.288
OLIVEIRA, Martins de	LJOE.JOL.RLS.289
OLIVEIRA, Nelson Tabajara de	LJOE.ADM.CED.EDT.326
OLIVEIRA, Reinaldo de	LJOE.JOL.RLS.290
OLIVEIRA, Sylvio de	LJOE.ADM.CED.EDT.327
OLIVEIRA FILHO, João	LJOE.JOL.RLS.291
OLIVEIRA NETTO, Luiz Camilo de	LJOE.JOL.RLS.292
OMEGNA, Nelson	LJOE.ADM.CED.EDT.328
ORDENS DE PRODUÇÃO	LJOE.ADM.CEX.DPR.4
ORDENS DE SERVIÇO	LJOE.ADM.CEX.DSU.4
ORICO, Osvaldo	LJOE.ADM.CED.EDT.329
ORNELLAS, Manoelito de	LJOE.ADM.CED.EDT.330
ORTÊNCIO, Waldomiro Bariani	LJOE.ADM.CED.EDT.331
OTÁVIO, Ruth Rodrigo	LJOE.ADM.CED.TRD.13
<b>P</b>	
PADILHA, Pedro de Magalhães	LJOE.JOL.RLS.293
PADILHA, Tarcísio Meirelles	LJOE.JOL.RLS.294
PALMEIRA, Guilherme	LJOE.JOL.RLS.295
PALMÉRIO, Mário	LJOE.ADM.CED.EDT.332
PANNUNZIO, Martha Azevedo	LJOE.ADM.CED.EDT.333
PARECERES	LJOE.ADM.CED.CET.5
PARKER, J. M.	LJOE.JOL.RLS.296
PARREIRA, Roberto D. M.	LJOE.JOL.RLS.297
PASQUALINI, Alberto	LJOE.JOL.RLS.298
PASSARINHO, Jarbas	LJOE.JOL.RLS.299
PASSOS, Gabriel	LJOE.JOL.RLS.300
PAULA, Léo Ferreira de	LJOE.ADM.CED.EDT.334
PAUTAS	LJOE.ADM.CAD.4
PAUTAS	LJOE.ADM.CED.CET.3
PEDIDOS DE EDIÇÃO	LJOE.ADM.CCS.5
PEDROSA, Israel	LJOE.ADM.CED.DPA.10
PEIXOTO, Afrânio	LJOE.JOL.RLS.301
PEIXOTO, Enaldo Cravo	LJOE.JOL.RLS.302
PENA JÚNIOR, Afonso	LJOE.ADM.CED.EDT.335
PENITENCIÁRIA DO ESTADO DO RIO DE JANEIRO	LJOE.JOL.RLI.60
PENNA, Cornélio	LJOE.ADM.CED.EDT.336
PEQUENO, Marcial Dias	LJOE.JOL.RLS.303
PERACHI, Walter	LJOE.JOL.RLS.304
PEREGRINO, Umberto	LJOE.ADM.CED.EDT.337
PEREGRINO JÚNIOR	LJOE.ADM.CED.EDT.338
PEREIRA, Aída Ester	LJOE.JOL.RLF.7
PEREIRA, Alberto de Brito	LJOE.JOL.RLS.305
PEREIRA, Antônio Olavo	LJOE.ADM.CED.EDT.339
PEREIRA, Astrojildo	LJOE.JOL.RLS.306
PEREIRA, Bolivar Martins	LJOE.JOL.RLS.307
PEREIRA, Daniel Joaquim	LJOE.JOL.RLF.8
PEREIRA, Fernando	LJOE.JOL.RLF.9

PEREIRA, Flávio A.	LJOE.ADM.CED.EDT.340
PEREIRA, Gabriel Athos	LJOE.JOL.RLF.10
PEREIRA, Geraldo Jordão	LJOE.JOL.RLF.11
PEREIRA, Gulnara Lobato de Moraes	LJOE.JOL.RLF.12
PEREIRA, Ivo Arzua	LJOE.ADM.CED.EDT.341
PEREIRA, Lafayette Rodrigues	LJOE.ADM.CED.EDT.342
PEREIRA, Lúcia Miguel	LJOE.ADM.CED.EDT.343
PEREIRA, Nilo	LJOE.JOL.RLS.308
PEREIRA, Regina da Veiga	LJOE.JOL.RLF.13
PEREZ, Renard	LJOE.ADM.CED.EDT.344
PICCAROLO, Antônio	LJOE.ADM.CED.TRD.14
PIERSON, Donald	LJOE.ADM.CED.EDT.345
PILA, Raul	LJOE.ADM.CED.EDT.346
PIMENTEL, Lino	LJOE.JOL.RLS.309
PIMENTEL, Osmar	LJOE.JOL.RLS.310
PINHEIRO NETO, João	LJOE.JOL.RLS.311
PINHO, Péricles Madureira de	LJOE.ADM.CED.CET.18
PIÑON, Nélide	LJOE.ADM.CED.EDT.347
PINTO, Carvalho	LJOE.JOL.RLS.312
PINTO, Edmundo da Luz	LJOE.ADM.CED.EDT.348
PINTO, Estevão	LJOE.ADM.CED.EDT.349
PINTO, Francisco José	LJOE.JOL.RLS.313
PINTO, Luis	LJOE.ADM.CED.EDT.350
PINTO, Magalhães	LJOE.JOL.RLS.314
PINTO, Odorico Pires	LJOE.JOL.RLS.315
PINTO, Sobral	LJOE.JOL.RLS.316
PIRES, Cornélio	LJOE.JOL.RLS.317
PIRES, Heliodoro	LJOE.JOL.RLS.318
PLACER, Xavier	LJOE.ADM.CED.EDT.351
PLANOS	LJOE.ADM.CEX.DSU.9
PÓLVORA, Hélio	LJOE.ADM.CED.EDT.352
PONGETTI, Rogério	LJOE.JOL.RLS.319
PONTES, Eloy	LJOE.ADM.CED.EDT.353
PONTES, Mário	LJOE.JOL.RLS.320
PONTIERO, Giovanni	LJOE.ADM.CED.EDT.354
PORTELLA, Eduardo	LJOE.ADM.CED.EDT.355
PORTINARI, Cândido	LJOE.ADM.CED.EDT.356
PORTO, Rubens	LJOE.JOL.RLS.321
PORTO, Sérgio	LJOE.ADM.CED.EDT.357
POSIÇÃO FINANCEIRA	LJOE.ADM.CEX.DPF.3
POTY	LJOE.ADM.CED.DPA.11
PRADO, Cid de Castro	LJOE.ADM.CED.EDT.358
PRADO, Flávio de Almeida	LJOE.ADM.CED.EDT.359
PRADO, Ian de Almeida	LJOE.ADM.CED.DPA.12
PRADO, Rurik de Castro	LJOE.JOL.RLS.322
PRATA, Ranulfo	LJOE.ADM.CED.EDT.360
PREFEITURA MUNICIPAL DE BATATAIS	LJOE.JOL.RLI.61
PREFEITURA MUNICIPAL DO RECIFE	LJOE.JOL.RLI.62
PREFEITURA MUNICIPAL DO RIO DE JANEIRO	LJOE.JOL.RLI.63

PRÊMIO DE CONTOS HUMBERTO DE CAMPOS	LJOE.ADM.CED.CET.11
PRÊMIO DE ROMANCE JOSÉ DE ALENCAR	LJOE.ADM.CED.CET.12
PRÊMIO OTÁVIO TARQUINO DE SOUSA	LJOE.ADM.CED.CET.13
PROENÇA, Ivan Cavalcanti	LJOE.ADM.CED.EDT.361
PROENÇA, M. Cavalcanti	LJOE.ADM.CED.EDT.362
PROGRAMAÇÃO	LJOE.ADM.CED.CET.8
PROGRAMAÇÕES	LJOE.ADM.CEX.DPD.4
PROGRAMAÇÕES	LJOE.ADM.CEX.DPR.5
PROJETO PADRINHO	LJOE.ADM.CEX.DPV.5
PROMOÇÃO CULTURAL	LJOE.ADM.CEX.ACS.6
PROMOÇÃO INSTITUCIONAL	LJOE.ADM.CEX.ACS.7
PRUDENTE, Carmen Annes-Dias	LJOE.ADM.CED.EDT.363
<b>Q</b>	
QUADROS, Jânio	LJOE.JOL.RLS.323
QUEIROZ, Dinah Silveira de	LJOE.ADM.CED.EDT.364
QUEIRÓZ, Antônio Stockler	LJOE.JOL.RLS.325
QUEIRÓZ, Maria Luiza de	LJOE.ADM.CED.TRD.15
QUEIRÓZ, Rachel de	LJOE.ADM.CED.EDT.365
QUEROZ, Alberto de Andrade	LJOE.JOL.RLS.324
QUINTANA, Mário	LJOE.JOL.RLS.326
<b>R</b>	
RABELLO, Sylvio	LJOE.ADM.CED.EDT.366
RAMALHETE, Clóvis	LJOE.JOL.RLS.327
RAMOS, Graciliano	LJOE.ADM.CED.EDT.367
RAMOS, Hugo de Carvalho	LJOE.ADM.CED.EDT.368
RAMOS, Mauro	LJOE.JOL.RLS.328
RAMOS, Nereu	LJOE.JOL.RLS.329
RAMOS, Péricles Eugênio da Silva	LJOE.ADM.CED.EDT.369
RAMOS, Ricardo	LJOE.ADM.CED.EDT.370
RANGEL, Godofredo	LJOE.ADM.CED.TRD.16
RAÓ, Vicente	LJOE.JOL.RLS.330
REALE, Miguel	LJOE.ADM.CED.EDT.371
REBÊLO, Marques	LJOE.ADM.CED.EDT.372
REBOUÇAS, André Pinto	LJOE.ADM.CED.EDT.373
RECORTES DE JORNAIS	LJOE.ADM.CEX.GRG.2
REGO, Alceu Marinho	LJOE.ADM.CED.EDT.374
REGO, Hélio de Moraes	LJOE.JOL.RLS.331
REGO, José Lins do	LJOE.ADM.CED.EDT.375
REIS, Artur César Ferreira	LJOE.JOL.RLS.332
REIS, Nélio	LJOE.ADM.CED.EDT.376
RELAÇÕES DE LIVROS EM ESTOQUE	LJOE.ADM.CEX.DPR.2
RELAÇÕES DE LIVROS ENTREGUES	LJOE.ADM.CEX.DPR.3
RELATÓRIOS	LJOE.ADM.CAD.5
RELATÓRIOS	LJOE.ADM.CEX.DPF.4
RELATÓRIOS	LJOE.ADM.CEX.DPR.6
RENAULT, Abgar	LJOE.ADM.CED.EDT.377
RESENDE, Nelson	LJOE.JOL.RLS.333



RESENDE, Otto Lara	LJOE.ADM.CED.EDT.378
RESOLUÇÕES	LJOE.ADM.CEX.DSU.7
RESULTADOS COM MERCADORIAS	LJOE.ADM.CEX.SCO.4
RETIRADAS DE SÓCIOS	LJOE.ADM.CEX.SCO.6
REVITEX REVISÕES LTDA.	LJOE.JOL.RLI.64
REYNAL, Beatrix	LJOE.JOL.RLS.334
RIBEIRO, Abrahão	LJOE.JOL.RLS.335
RIBEIRO, Darcy	LJOE.JOL.RLS.336
RIBEIRO, Leonidio	LJOE.ADM.CED.EDT.379
RIBEIRO, Samuel	LJOE.JOL.RLS.337
RIBEIRO NETO, Oliveira	LJOE.ADM.CED.EDT.380
RICARDO, Aristides	LJOE.ADM.CED.EDT.381
RICARDO, Cassiano	LJOE.ADM.CED.EDT.382
RIEDEL, Diaulas	LJOE.JOL.RLS.338
RIEDEL, Dirce Côrtes	LJOE.JOL.RLS.339
RIFF, Lúcia de Mello e Souza	LJOE.JOL.RLS.340
RIO BRANCO, Paulo	LJOE.JOL.RLS.341
RIPOLL, Lilá	LJOE.ADM.CED.EDT.383
RIVERA, Bueno de	LJOE.ADM.CED.EDT.384
RODRIGUES, Danúbio	LJOE.JOL.RLS.342
RODRIGUES, José Honório	LJOE.JOL.RLS.343
RODRIGUES, José Wasth	LJOE.ADM.CED.DPA.13
RODRIGUES, Lysias	LJOE.ADM.CED.EDT.385
ROMERO, Nelson	LJOE.ADM.CED.EDT.386
RÓNAI, Paulo	LJOE.ADM.CED.EDT.387
ROSA, João Guimarães	LJOE.ADM.CED.EDT.388
ROSA, Joaquim Jacinto	LJOE.JOL.RLS.344
ROSA, Ubiratan	LJOE.JOL.RLS.345
ROSA, Vilma Guimarães	LJOE.ADM.CED.EDT.389
ROSEMBLAT, Maurício	LJOE.ADM.CEX.DPV.9
ROSETTI, Aldo	LJOE.JOL.RLS.346
ROTARY CLUBE DE BATATAIS	LJOE.JOL.RLI.65
<b>S</b>	
SABINO, Fernando	LJOE.ADM.CED.EDT.390
SABOIA, Henrique	LJOE.JOL.RLS.347
SALAMANDRA CONSULTORIA EDITORIAL S. A.	LJOE.JOL.RLI.66
SALCEDO-BASTARDO, J. L.	LJOE.ADM.CED.EDT.391
SALES, Franklin de	LJOE.JOL.RLS.348
SALES, Herberto	LJOE.ADM.CED.EDT.392
SALGADO, Plínio	LJOE.ADM.CED.EDT.393
SALLES, Jósio de	LJOE.JOL.RLS.349
SALLES, Mauro	LJOE.JOL.RLS.350
SALLES, Walter	LJOE.JOL.RLS.351
SAMPAIO, A.	LJOE.ADM.CED.EDT.394
SAMPAIO, Sebastião	LJOE.JOL.RLS.352
SANTA ROSA	LJOE.ADM.CED.DPA.14
SANT'ANA, Beatriz	LJOE.JOL.RLS.353
SANTOS, Artur	LJOE.JOL.RLS.354

SANTOS, Itazil Benício dos	LJOE.ADM.CED.EDT.395
SANTOS, Livia Ferreira	LJOE.JOL.RLS.355
SANTOS, Ruy	LJOE.ADM.CED.EDT.396
SARAIVA, Jorge	LJOE.JOL.RLS.356
SARAIVA, Paulino	LJOE.JOL.RLS.357
SARNEY, José	LJOE.JOL.RLS.358
SATYRO, Ernani	LJOE.ADM.CED.EDT.397
SAVARY, Olga	LJOE.ADM.CED.EDT.398
SCHEIWILLER, Vanni	LJOE.JOL.RLS.359
SCHMIDT, Afonso	LJOE.ADM.CED.EDT.399
SCHMIDT, Augusto Frederico	LJOE.ADM.CED.EDT.400
SECRETARIA DE ESTADO DA EDUCAÇÃO E CULTUA - GB	LJOE.JOL.RLI.67
SEDE MARQUES DE OLINDA, 12	LJOE.ADM.CAD.6
SEGALÁ, Manuel	LJOE.ADM.CED.DPA.15
SENNA, Homero	LJOE.ADM.CED.EDT.401
SERRANO, Jonatas	LJOE.JOL.RLS.360
SERVIÇO MÉDICO	LJOE.ADM.CEX.GRH.5
SETTE, Mário	LJOE.ADM.CED.EDT.402
SETUBAL, Olavo	LJOE.JOL.RLS.361
SETUBAL, Paulo	LJOE.JOL.RLS.362
SHARP S. A. EQUIPAMENTOS ELETRÔNICOS	LJOE.JOL.RLI.68
SILVA, Domingos Carvalho da	LJOE.ADM.CED.EDT.403
SILVA, Edmundo de Macedo Soares e	LJOE.JOL.RLS.363
SILVA, Ernesto	LJOE.JOL.RLS.364
SILVA, Gabriel Monteiro da	LJOE.JOL.RLS.365
SILVA, Gastão Pereira da	LJOE.ADM.CED.EDT.404
SILVA, Golbery do Couto e	LJOE.ADM.CED.EDT.405
SILVA, Luis Gonzaga do Nascimento e	LJOE.JOL.RLS.366
SILVEIRA, Enio	LJOE.JOL.RLS.367
SILVEIRA, Joel	LJOE.JOL.RLS.368
SILVEIRA, Miroel	LJOE.ADM.CED.TRD.17
SILVEIRA, Tasso da	LJOE.ADM.CED.EDT.406
SIMÕES, João Gaspar	LJOE.JOL.RLS.369
SIMONSEN, Mário Henrique	LJOE.ADM.CED.EDT.407
SINDICATO NACIONAL DOS EDITORES DE LIVROS	LJOE.JOL.RLI.69
SIQUEIRA, Walter Mariani	LJOE.JOL.RLS.370
SIROTSKY, Nahum	LJOE.JOL.RLS.371
SOARES, José Augusto de Macedo	LJOE.JOL.RLS.372
SOARES, José Carlos de Macedo	LJOE.ADM.CED.EDT.408
SOARES, Luis	LJOE.JOL.RLS.373
SOARES, Orris	LJOE.JOL.RLS.374
SOARES, Vera Teixeira	LJOE.JOL.RLF.14
SOBREIRA, Ivan Bichara	LJOE.ADM.CED.EDT.409
SOCIEDADE FINANCEIRA PORTUGUESA	LJOE.JOL.RLI.70
SODRÉ, Hélio	LJOE.ADM.CED.EDT.410
SODRÉ, Nelson Werneck	LJOE.ADM.CED.EDT.411

SODRÉ, Roberto de Abreu	LJOE.ADM.CED.EDT.412
SODRÉ NETO, Antônio Moniz	LJOE.JOL.RLS.375
SOLICITAÇÕES DE ORÇAMENTO	LJOE.ADM.CEX.DPR.8
SOLSTEIN, Gertrude Laschan	LJOE.JOL.RLS.376
SOMBRA, Severino	LJOE.JOL.RLS.377
SOUSA, Coelho de	LJOE.ADM.CED.EDT.413
SOUSA, Domingos Félix de	LJOE.JOL.RLS.378
SOUSA, Fernando Tude de	LJOE.ADM.CED.TRD.18
SOUSA, Octávio Tarquínio de	LJOE.ADM.CED.EDT.414
SOUSA, Paulo Inglês de	LJOE.JOL.RLS.379
SOUSA, Pompeu de	LJOE.JOL.RLS.380
SOUTO, Esdras	LJOE.ADM.CED.EDT.415
SOUZA, Antonieta de Paula	LJOE.ADM.CED.EDT.416
SOUZA, Ferdinando Bastos de	LJOE.JOL.RLS.381
SOUZA, João Gonçalves de	LJOE.JOL.RLS.382
SOUZA, Júlio César de Mello e	LJOE.ADM.CED.EDT.417
SOUZA, Wladmir Alves de	LJOE.JOL.RLS.383
STATUS SOCIETÁRIO	LJOE.ADM.CAD.7
STERN, Hans	LJOE.JOL.RLS.384
SUASSUNA, Ariano	LJOE.ADM.CED.EDT.418
SYLOS, Honório de	LJOE.ADM.CED.EDT.419

## T

TANAJURA, Maria de Lourdes	LJOE.JOL.RLS.385
TAUNAY, Afonso d'Escragnonle	LJOE.ADM.CED.EDT.420
TAVARES, A. de Lyra	LJOE.ADM.CED.EDT.421
TAVARES, Ademar	LJOE.JOL.RLS.386
TAVARES, Odorico	LJOE.ADM.CED.EDT.422
TÁVOLA, Artur da	LJOE.JOL.RLS.387
TÁVORA, Juarez	LJOE.ADM.CED.EDT.423
TÁVORA, Virgílio	LJOE.JOL.RLS.388
TEIXEIRA, Anísio	LJOE.ADM.CED.EDT.424
TEIXEIRA, Fernando	LJOE.JOL.RLS.389
TEIXEIRA, Maria de Lourdes	LJOE.JOL.RLS.390
TELES, Gilberto Mendonça	LJOE.ADM.CED.EDT.425
TELLES, Lygia Fagundes	LJOE.ADM.CED.EDT.426
TIGRE, Bastos	LJOE.ADM.CED.EDT.427
TOCANTINS, Leandro	LJOE.ADM.CED.EDT.428
TORRES, João Camilo de Oliveira	LJOE.ADM.CED.EDT.429
TOURINHO, Eduardo	LJOE.ADM.CED.EDT.430
TRATAMENTO DE SAÚDE	LJOE.JOL.DCP.8
TRAVASSOS, Mário	LJOE.ADM.CED.EDT.431
TRAVASSOS, Nelson Palma	LJOE.ADM.CED.EDT.432
TREVISAN, Dalton	LJOE.ADM.CED.EDT.433
TUPY, Antônio T. T.	LJOE.ADM.CED.CET.19

## U

UNIÃO BRASILEIRA DE ESCRITORES	LJOE.JOL.RLI.71
UNIVERSIDADE CATÓLICA DE CAMPINAS	LJOE.JOL.RLI.72

UNIVERSIDADE DE SÃO PAULO  
UNIVERSIDADE DO CEARÁ  
UNIVERSIDADE DO RECIFE

LJOE.JOL.RLI.75  
LJOE.JOL.RLI.73  
LJOE.JOL.RLI.74

**V**

VALLADÃO, Haroldo  
VALLADARES, Benedicto  
VALLE, Ciro de Freitas  
VARGAS, Alsira  
VARGAS, Getúlio  
VASCONCELOS, Dora  
VAZ, Léo  
VEIGA, J. Espínola  
VEIGA, Stella Maria Daudt da  
VELOSO, Dário  
VERA, Carlos dos Santos  
VERAS, Everaldo Moreira  
VERGARA, Luís  
VERGARA, Telmo  
VERÍSSIMO, Érico  
VERÍSSIMO, Inácio José  
VERÍSSIMO, Luís Fernando  
VERÍSSIMO, Matilde  
VIANA FILHO, Luís  
VIANNA, Ataliba  
VIANNA, Godofredo  
VIANNA, Hélio  
VIANNA, Oliveira  
VIDAL, Ademar  
VIDAL, Barros  
VIDIGAL, Gastão  
VIEIRA, Hermes  
VIEIRA, José  
VIEIRA, José Geraldo  
VIGGIANO, Alan  
VILLAÇA, Antônio Carlos  
VITA, Luís Washington

LJOE.ADM.CED.EDT.434  
LJOE.ADM.CED.EDT.435  
LJOE.JOL.RLS.391  
LJOE.JOL.RLS.392  
LJOE.ADM.CED.EDT.436  
LJOE.ADM.CED.EDT.437  
LJOE.ADM.CED.EDT.438  
LJOE.ADM.CED.EDT.439  
LJOE.JOL.RLF.15  
LJOE.JOL.RLS.393  
LJOE.JOL.RLS.394  
LJOE.ADM.CED.EDT.440  
LJOE.ADM.CED.REV.2  
LJOE.ADM.CED.EDT.441  
LJOE.JOL.RLS.395  
LJOE.ADM.CED.EDT.442  
LJOE.ADM.CED.EDT.443  
LJOE.JOL.RLS.396  
LJOE.ADM.CED.EDT.444  
LJOE.JOL.RLS.397  
LJOE.ADM.CED.EDT.445  
LJOE.ADM.CED.EDT.446  
LJOE.ADM.CED.EDT.447  
LJOE.ADM.CED.EDT.448  
LJOE.JOL.RLS.398  
LJOE.JOL.RLS.399  
LJOE.JOL.RLS.400  
LJOE.ADM.CED.EDT.449  
LJOE.ADM.CED.EDT.450  
LJOE.ADM.CED.EDT.451  
LJOE.ADM.CED.EDT.452  
LJOE.JOL.RLS.401

**W**

WHITAKER, José Maria  
WILLEMSSEN, August

LJOE.JOL.RLS.402  
LJOE.JOL.RLS.403

**X**

XAVIER, Lívio

LJOE.ADM.CED.EDT.453

**Z**

ZIRALDO

LJOE.ADM.CED.DPA.16

10.5 – Descrição Topográfica dos dossiês

<b>LJOE.ADM.CAD.1</b>	<b>CORRESPONDÊNCIA</b>	Caixa 1
<b>LJOE.ADM.CAD.2</b>	<b>COMUNICADOS</b>	Caixa 1
<b>LJOE.ADM.CAD.3</b>	<b>ATAS</b>	Caixa 1
<b>LJOE.ADM.CAD.4</b>	<b>PAUTAS</b>	Caixa 1
<b>LJOE.ADM.CAD.5</b>	<b>RELATÓRIOS</b>	Caixa 1
<b>LJOE.ADM.CAD.6</b>	<b>SEDE MARQUES DE OLINDA, 12</b>	Caixa 1
<b>LJOE.ADM.CAD.7</b>	<b>STATUS SOCIETÁRIO</b>	Caixa 1
<b>LJOE.ADM.CAD.8</b>	<b>DIDACTA/ENCINE</b>	Caixa 1
<b>LJOE.ADM.CAD.9</b>	<b>DIVERSOS</b>	Caixa 1
<b>LJOE.ADM.CCS.1</b>	<b>CORRESPONDÊNCIA</b>	Caixa 5
<b>LJOE.ADM.CCS.2</b>	<b>DISCURSOS</b>	Caixa 5
<b>LJOE.ADM.CCS.3</b>	<b>CONVITES</b>	Caixa 5
<b>LJOE.ADM.CCS.4</b>	<b>DIVERSOS</b>	Caixa 5
<b>LJOE.ADM.CCS.5</b>	<b>PEDIDOS DE EDIÇÃO</b>	Caixa 5
<b>LJOE.ADM.CCS.6</b>	<b>FUNDAÇÃO JOSÉ OLYMPIO</b>	Caixa 5
<b>LJOE.ADM.CED.CBT.1</b>	<b>LIVRO DE ATAS</b>	Caixa 5
<b>LJOE.ADM.CED.CBT.2</b>	<b>CARDÁPIOS</b>	Caixa 5
<b>LJOE.ADM.CED.CET.1</b>	<b>CORRESPONDÊNCIA</b>	Caixa 6
<b>LJOE.ADM.CED.CET.2</b>	<b>ATAS</b>	Caixa 6
<b>LJOE.ADM.CED.CET.3</b>	<b>PAUTAS</b>	Caixa 6
<b>LJOE.ADM.CED.CET.4</b>	<b>MEMORANDOS</b>	Caixa 6
<b>LJOE.ADM.CED.CET.5</b>	<b>PARECERES</b>	Caixa 6
<b>LJOE.ADM.CED.CET.6</b>	<b>BIBLIOTECA LIFE</b>	Caixa 6
<b>LJOE.ADM.CED.CET.7</b>	<b>DICIONÁRIO J. O. (HOUAISS)</b>	Caixa 6
<b>LJOE.ADM.CED.CET.8</b>	<b>PROGRAMAÇÃO</b>	Caixa 6
<b>LJOE.ADM.CED.CET.9</b>	<b>CONCURSO DE POESIAS AUGUSTO DOS ANJOS</b>	Caixa 6
<b>LJOE.ADM.CED.CET.10</b>	<b>CONCURSO UNIVERSITÁRIO J. O. DE ENSAIO LITERÁRIO</b>	Caixa 6
<b>LJOE.ADM.CED.CET.11</b>	<b>PRÊMIO DE CONTOS HUMBERTO DE CAMPOS</b>	Caixa 6
<b>LJOE.ADM.CED.CET.12</b>	<b>PRÊMIO DE ROMANCE JOSÉ DE ALENCAR</b>	Caixa 6
<b>LJOE.ADM.CED.CET.13</b>	<b>PRÊMIO OTÁVIO TARQUINO DE SOUSA</b>	Caixa 6
<b>LJOE.ADM.CED.CET.14</b>	<b>BARRADAS, Olívia Gomes</b>	Caixa 6
<b>LJOE.ADM.CED.CET.15</b>	<b>CAMPOS, Henrique de</b>	Caixa 6
<b>LJOE.ADM.CED.CET.16</b>	<b>LEHNER, Gilda O. Cruz</b>	Caixa 6
<b>LJOE.ADM.CED.CET.17</b>	<b>MOREIRA, Maria Luiza</b>	Caixa 18
<b>LJOE.ADM.CED.CET.18</b>	<b>PINHO, Péricles Madureira de</b>	Caixa 6
<b>LJOE.ADM.CED.CET.19</b>	<b>TUPY, Antônio T. T.</b>	Caixa 6
<b>LJOE.ADM.CED.DPA.1</b>	<b>CAPAS DE LIVROS EDITADOS</b>	Caixa 7
<b>LJOE.ADM.CED.DPA.2</b>	<b>ABRAMO, Lívio</b>	Caixa 7
<b>LJOE.ADM.CED.DPA.3</b>	<b>AIRES, Lula Cardoso</b>	Caixa 7
<b>LJOE.ADM.CED.DPA.4</b>	<b>BLOOW, G.</b>	Caixa 7
<b>LJOE.ADM.CED.DPA.5</b>	<b>CALVI, Gian</b>	Caixa 7
<b>LJOE.ADM.CED.DPA.6</b>	<b>CARVALHO, Rosa Maria de Barros</b>	Caixa 7
<b>LJOE.ADM.CED.DPA.7</b>	<b>DIAS, Cícero</b>	Caixa 7

<b>LJOE.ADM.CED.DPA.8</b>	GRASSMANN, Marcelo	Caixa 7
<b>LJOE.ADM.CED.DPA.9</b>	GUIMARÃES, Rogério Duarte	Caixa 7
<b>LJOE.ADM.CED.DPA.10</b>	PEDROSA, Israel	Caixa 7
<b>LJOE.ADM.CED.DPA.11</b>	POTY	Caixa 7
<b>LJOE.ADM.CED.DPA.12</b>	PRADO, Ian de Almeida	Caixa 7
<b>LJOE.ADM.CED.DPA.13</b>	RODRIGUES, José Wash	Caixa 7
<b>LJOE.ADM.CED.DPA.14</b>	SANTA ROSA	Caixa 7
<b>LJOE.ADM.CED.DPA.15</b>	SEGALÁ, Manuel	Caixa 7
<b>LJOE.ADM.CED.DPA.16</b>	ZIRALDO	Caixa 7
<b>LJOE.ADM.CED.EDT.1</b>	ABRANCHES, Dunsche de	Caixa 8
<b>LJOE.ADM.CED.EDT.2</b>	ABREU, Manuel de	Caixa 8
<b>LJOE.ADM.CED.EDT.3</b>	ACCIOLY, Marcus	Caixa 8
<b>LJOE.ADM.CED.EDT.4</b>	ACHILLES, Paula	Caixa 8
<b>LJOE.ADM.CED.EDT.5</b>	ADONIAS FILHO	Caixa 8
<b>LJOE.ADM.CED.EDT.6</b>	AGUIAR, Cláudio	Caixa 8
<b>LJOE.ADM.CED.EDT.7</b>	ALBUQUERQUE, Epitácio Pessoa Cavalcanti de	Caixa 8
<b>LJOE.ADM.CED.EDT.8</b>	ALBUQUERQUE, Ulysses Lins de	Caixa 8
<b>LJOE.ADM.CED.EDT.9</b>	ALMEIDA, Aluísio de	Caixa 8
<b>LJOE.ADM.CED.EDT.10</b>	ALMEIDA, Ceciliano Abel de	Caixa 8
<b>LJOE.ADM.CED.EDT.11</b>	ALMEIDA, Guilherme de	Caixa 8
<b>LJOE.ADM.CED.EDT.12</b>	ALMEIDA, José Américo de	Caixa 8
<b>LJOE.ADM.CED.EDT.13</b>	ALMEIDA, Rui Gomes de	Caixa 8
<b>LJOE.ADM.CED.EDT.14</b>	ALONSO, Martins	Caixa 8
<b>LJOE.ADM.CED.EDT.15</b>	ALPHONSUS, João	Caixa 8
<b>LJOE.ADM.CED.EDT.16</b>	ALVAREZ, Reynaldo Valinho	Caixa 8
<b>LJOE.ADM.CED.EDT.17</b>	ALVES, Audálio	Caixa 8
<b>LJOE.ADM.CED.EDT.18</b>	ALVES FILHO, Francisco Rodrigues	Caixa 8
<b>LJOE.ADM.CED.EDT.19</b>	AMADO, Genolino	Caixa 8
<b>LJOE.ADM.CED.EDT.20</b>	AMADO, Gilberto	Caixa 8
<b>LJOE.ADM.CED.EDT.21</b>	AMADO, Jorge	Caixa 8
<b>LJOE.ADM.CED.EDT.22</b>	AMARAL, Edmundo	Caixa 8
<b>LJOE.ADM.CED.EDT.23</b>	AMARAL, Francisco Pompeu do	Caixa 8
<b>LJOE.ADM.CED.EDT.24</b>	AMARO, Austen	Caixa 8
<b>LJOE.ADM.CED.EDT.25</b>	AMORIM, Clóvis	Caixa 8
<b>LJOE.ADM.CED.EDT.26</b>	ANDRADE, Almir de	Caixa 8
<b>LJOE.ADM.CED.EDT.27</b>	ANDRADE, Ary de	Caixa 8
<b>LJOE.ADM.CED.EDT.28</b>	ANDRADE, Carlos Drummond de	Caixa 8
<b>LJOE.ADM.CED.EDT.29</b>	ANDRADE, Maria Julieta Drummond de	Caixa 9
<b>LJOE.ADM.CED.EDT.30</b>	ANDRADE, Mário de	Caixa 9
<b>LJOE.ADM.CED.EDT.31</b>	ANDRADE, Oswald de	Caixa 9
<b>LJOE.ADM.CED.EDT.32</b>	ANDRADE, Rodrigo Melo Franco de	Caixa 9
<b>LJOE.ADM.CED.EDT.33</b>	ANDRADE, Teófilo de	Caixa 9
<b>LJOE.ADM.CED.EDT.34</b>	ANÍSIO, Chico	Caixa 9
<b>LJOE.ADM.CED.EDT.35</b>	ANJOS, Cyro dos	Caixa 9
<b>LJOE.ADM.CED.EDT.36</b>	ANSELMO, Manuel	Caixa 9
<b>LJOE.ADM.CED.EDT.37</b>	ANTUNES, José Pinto	Caixa 9
<b>LJOE.ADM.CED.EDT.38</b>	ARAGÃO, J. Guilherme de	Caixa 9

<b>LJOE.ADM.CED.EDT.39</b>	ARAGÃO, Raymundo Moniz de	Caixa 9
<b>LJOE.ADM.CED.EDT.40</b>	ARANTES, Altino	Caixa 9
<b>LJOE.ADM.CED.EDT.41</b>	ARAÚJO, Bárbara de	Caixa 9
<b>LJOE.ADM.CED.EDT.42</b>	ARAÚJO, Laís Corrêa de	Caixa 9
<b>LJOE.ADM.CED.EDT.43</b>	ARAÚJO, Maria Lysia Correia de	Caixa 9
<b>LJOE.ADM.CED.EDT.44</b>	ARRAES, R. de Monte	Caixa 9
<b>LJOE.ADM.CED.EDT.45</b>	ARROYO, Leonardo	Caixa 9
<b>LJOE.ADM.CED.EDT.46</b>	ASFORA, Permínio	Caixa 9
<b>LJOE.ADM.CED.EDT.47</b>	ATHAYDE, Austregésilo de	Caixa 9
<b>LJOE.ADM.CED.EDT.48</b>	ATHAYDE, Feliciano de	Caixa 9
<b>LJOE.ADM.CED.EDT.49</b>	AUDRIN, José M.	Caixa 9
<b>LJOE.ADM.CED.EDT.50</b>	AZEVEDO, Fernando de	Caixa 9
<b>LJOE.ADM.CED.EDT.51</b>	AZEVEDO, Luís Heitor Correia de	Caixa 9
<b>LJOE.ADM.CED.EDT.52</b>	BACIU, Stefan	Caixa 9
<b>LJOE.ADM.CED.EDT.53</b>	BANDEIRA, Manuel	Caixa 9
<b>LJOE.ADM.CED.EDT.54</b>	BARBOSA, Francisco de Assis	Caixa 9
<b>LJOE.ADM.CED.EDT.55</b>	BARBOSA, Marcos	Caixa 9
<b>LJOE.ADM.CED.EDT.56</b>	BARREIROS, Eduardo Canabrava	Caixa 9
<b>LJOE.ADM.CED.EDT.57</b>	BARRETTO, Castro	Caixa 9
<b>LJOE.ADM.CED.EDT.58</b>	BARRETTO FILHO	Caixa 9
<b>LJOE.ADM.CED.EDT.59</b>	BARROS, Jayme de	Caixa 9
<b>LJOE.ADM.CED.EDT.60</b>	BARROSO, Gustavo	Caixa 9
<b>LJOE.ADM.CED.EDT.61</b>	BATISTA, Juarez da Gama	Caixa 9
<b>LJOE.ADM.CED.EDT.62</b>	BELLO, José Maria	Caixa 9
<b>LJOE.ADM.CED.EDT.63</b>	BELLO, Julio	Caixa 9
<b>LJOE.ADM.CED.EDT.64</b>	BELMONTE	Caixa 10
<b>LJOE.ADM.CED.EDT.65</b>	BENEDETTI, Lúcia	Caixa 10
<b>LJOE.ADM.CED.EDT.66</b>	BETHLEM, Hugo	Caixa 10
<b>LJOE.ADM.CED.EDT.67</b>	BETHLEM, Nilda	Caixa 10
<b>LJOE.ADM.CED.EDT.68</b>	BEZERRA, João Climaco	Caixa 10
<b>LJOE.ADM.CED.EDT.69</b>	BITTENCOURT, Celina	Caixa 10
<b>LJOE.ADM.CED.EDT.70</b>	BOPP, Raul	Caixa 10
<b>LJOE.ADM.CED.EDT.71</b>	BORBA FILHO, Hermilo	Caixa 10
<b>LJOE.ADM.CED.EDT.72</b>	BORGES, Durval	Caixa 10
<b>LJOE.ADM.CED.EDT.73</b>	BORGES, José Carlos Cavalcanti	Caixa 10
<b>LJOE.ADM.CED.EDT.74</b>	BOTANA, Maria Pagano	Caixa 10
<b>LJOE.ADM.CED.EDT.75</b>	BRAGA, Cincinato	Caixa 10
<b>LJOE.ADM.CED.EDT.76</b>	BRAGA, Rubem	Caixa 10
<b>LJOE.ADM.CED.EDT.77</b>	BRASILIENSE, Eli	Caixa 10
<b>LJOE.ADM.CED.EDT.78</b>	BRITTO, Lemos	Caixa 10
<b>LJOE.ADM.CED.EDT.79</b>	BROCA, Brito	Caixa 10
<b>LJOE.ADM.CED.EDT.80</b>	BRUNO, Ernani Silva	Caixa 10
<b>LJOE.ADM.CED.EDT.81</b>	BRUNO, Haroldo	Caixa 10
<b>LJOE.ADM.CED.EDT.82</b>	BULHÕES, Antônio	Caixa 10
<b>LJOE.ADM.CED.EDT.83</b>	BURLÁ, Eliezer	Caixa 10
<b>LJOE.ADM.CED.EDT.84</b>	CABRAL, Theodoro	Caixa 10
<b>LJOE.ADM.CED.EDT.85</b>	CAFÉ FILHO, João	Caixa 10
<b>LJOE.ADM.CED.EDT.86</b>	CALAZANS, João	Caixa 10
<b>LJOE.ADM.CED.EDT.87</b>	CALLADO, Antônio	Caixa 10

<b>LJOE.ADM.CED.EDT.88</b>	CALMON, Pedro	Caixa 10
<b>LJOE.ADM.CED.EDT.89</b>	CÂMARA, José Aurélio Saraiva	Caixa 10
<b>LJOE.ADM.CED.EDT.90</b>	CAMARGO, Joracy	Caixa 10
<b>LJOE.ADM.CED.EDT.91</b>	CAMPOS, Carlos	Caixa 10
<b>LJOE.ADM.CED.EDT.92</b>	CAMPOS, Flávio de	Caixa 10
<b>LJOE.ADM.CED.EDT.93</b>	CAMPOS, Francisco	Caixa 10
<b>LJOE.ADM.CED.EDT.94</b>	CAMPOS, Geir	Caixa 10
<b>LJOE.ADM.CED.EDT.95</b>	CAMPOS, Humberto de	Caixa 10
<b>LJOE.ADM.CED.EDT.96</b>	CAMPOS, Moreira	Caixa 10
<b>LJOE.ADM.CED.EDT.97</b>	CAMPOS, Roberto	Caixa 10
<b>LJOE.ADM.CED.EDT.98</b>	CÂNDIDO, Antônio	Caixa 10
<b>LJOE.ADM.CED.EDT.99</b>	CARDIM, Elmano	Caixa 10
<b>LJOE.ADM.CED.EDT.100</b>	CARDOSO, Lúcio	Caixa 10
<b>LJOE.ADM.CED.EDT.101</b>	CARDOSO, Maria Helena	Caixa 10
<b>LJOE.ADM.CED.EDT.102</b>	CARNEIRO, Cecílio José	Caixa 10
<b>LJOE.ADM.CED.EDT.103</b>	CARNEIRO, Édison	Caixa 10
<b>LJOE.ADM.CED.EDT.104</b>	CARPEAUX, Otto Maria	Caixa 10
<b>LJOE.ADM.CED.EDT.105</b>	CARRAZZONI, André	Caixa 10
<b>LJOE.ADM.CED.EDT.106</b>	CARVALHO, Afonso de	Caixa 10
<b>LJOE.ADM.CED.EDT.107</b>	CARVALHO, Beatriz dos Reis	Caixa 10
<b>LJOE.ADM.CED.EDT.108</b>	CARVALHO, Daniel de	Caixa 10
<b>LJOE.ADM.CED.EDT.109</b>	CARVALHO, Gontijo de	Caixa 10
<b>LJOE.ADM.CED.EDT.110</b>	CARVALHO, José Cândido de	Caixa 10
<b>LJOE.ADM.CED.EDT.111</b>	CARVALHO, M. Conceição Vicente de	Caixa 10
<b>LJOE.ADM.CED.EDT.112</b>	CASASANTA, Mário	Caixa 10
<b>LJOE.ADM.CED.EDT.113</b>	CASCUDO, Luís da Câmara	Caixa 11
<b>LJOE.ADM.CED.EDT.114</b>	CASTRO, Nei Leandro	Caixa 11
<b>LJOE.ADM.CED.EDT.115</b>	CAVALCANTI, Geraldo	Caixa 11
<b>LJOE.ADM.CED.EDT.116</b>	CAVALCANTI, Povina	Caixa 11
<b>LJOE.ADM.CED.EDT.117</b>	CAVALCANTI, Waldemar	Caixa 11
<b>LJOE.ADM.CED.EDT.118</b>	CELSO, Maria Eugênia	Caixa 11
<b>LJOE.ADM.CED.EDT.119</b>	CESAR, Guilhermino	Caixa 11
<b>LJOE.ADM.CED.EDT.120</b>	COARACY, Vivaldo	Caixa 11
<b>LJOE.ADM.CED.EDT.121</b>	COELHO, Joaquim Francisco	Caixa 11
<b>LJOE.ADM.CED.EDT.122</b>	COELHO, Nelly Novaes	Caixa 11
<b>LJOE.ADM.CED.EDT.123</b>	COLLOR, Lindolfo	Caixa 11
<b>LJOE.ADM.CED.EDT.124</b>	CONSTANTINO, Antônio	Caixa 11
<b>LJOE.ADM.CED.EDT.125</b>	CORDOVIL, Cacy	Caixa 11
<b>LJOE.ADM.CED.EDT.126</b>	CORREA, Roberto Alvim	Caixa 11
<b>LJOE.ADM.CED.EDT.127</b>	CORREIA, Jonas	Caixa 11
<b>LJOE.ADM.CED.EDT.128</b>	CORREIA JÚNIOR	Caixa 11
<b>LJOE.ADM.CED.EDT.129</b>	CÔRTEZ, Geraldo de Menezes	Caixa 11
<b>LJOE.ADM.CED.EDT.130</b>	COSTA, Cruz	Caixa 11
<b>LJOE.ADM.CED.EDT.131</b>	COSTA, Cyro	Caixa 11
<b>LJOE.ADM.CED.EDT.132</b>	COSTA, Dante	Caixa 11
<b>LJOE.ADM.CED.EDT.133</b>	COSTA, Licurgo	Caixa 11
<b>LJOE.ADM.CED.EDT.134</b>	COSTA FILHO, Odylo	Caixa 11



LJOE.ADM.CED.EDT.135	COSTALLAT, Benjamim	Caixa 11
LJOE.ADM.CED.EDT.136	COUTINHO, Afrânio	Caixa 11
LJOE.ADM.CED.EDT.137	COUTINHO, Edilberto	Caixa 11
LJOE.ADM.CED.EDT.138	COUTO, Ribeiro	Caixa 11
LJOE.ADM.CED.EDT.139	COX, Dilermano Duarte	Caixa 11
LJOE.ADM.CED.EDT.140	CRISTÓVÃO, Fernando	Caixa 11
LJOE.ADM.CED.EDT.141	CRONIM, A. J.	Caixa 11
LJOE.ADM.CED.EDT.142	CRULS, Gastão	Caixa 11
LJOE.ADM.CED.EDT.143	CUNHA, Euclides da	Caixa 11
LJOE.ADM.CED.EDT.144	DAMASCENO, Darcy	Caixa 11
LJOE.ADM.CED.EDT.145	DANIEL, Mary L.	Caixa 11
LJOE.ADM.CED.EDT.146	DANTAS, Nataniel	Caixa 11
LJOE.ADM.CED.EDT.147	DANTAS, San Tiago	Caixa 11
LJOE.ADM.CED.EDT.148	DEL PICCHIA, Menotti	Caixa 11
LJOE.ADM.CED.EDT.149	DELGADO, Luíz	Caixa 11
LJOE.ADM.CED.EDT.150	DIAS, Ruy	Caixa 11
LJOE.ADM.CED.EDT.151	DONATO, Mário	Caixa 11
LJOE.ADM.CED.EDT.152	DOURADO, Autran	Caixa 11
LJOE.ADM.CED.EDT.153	DOYLE, Plínio	Caixa 11
LJOE.ADM.CED.EDT.154	DRUON, Maurice	Caixa 11
LJOE.ADM.CED.EDT.155	DUARTE, José Afrânio Moreira	Caixa 11
LJOE.ADM.CED.EDT.156	DUARTE, Nestor	Caixa 11
LJOE.ADM.CED.EDT.157	DULLES, John W. F.	Caixa 11
LJOE.ADM.CED.EDT.158	DUTRA, Antônio	Caixa 11
LJOE.ADM.CED.EDT.159	ELIA, Silvio	Caixa 12
LJOE.ADM.CED.EDT.160	ÉLIS, Bernardo	Caixa 12
LJOE.ADM.CED.EDT.161	ELLIS JÚNIOR, Alfredo	Caixa 12
LJOE.ADM.CED.EDT.162	ENEIDA	Caixa 12
LJOE.ADM.CED.EDT.163	FACÓ, Américo	Caixa 12
LJOE.ADM.CED.EDT.164	FARHAT, Emil	Caixa 12
LJOE.ADM.CED.EDT.165	FARIA, Nelson de	Caixa 12
LJOE.ADM.CED.EDT.166	FARIA, Octávio de	Caixa 12
LJOE.ADM.CED.EDT.167	FELÍCIO	Caixa 12
LJOE.ADM.CED.EDT.168	FERNANDES, José Foseca	Caixa 12
LJOE.ADM.CED.EDT.169	FERRAZ, Álvaro	Caixa 12
LJOE.ADM.CED.EDT.170	FERRAZ, Enéas	Caixa 12
LJOE.ADM.CED.EDT.171	FERRAZ, Esther de Figueiredo	Caixa 12
LJOE.ADM.CED.EDT.172	FERRAZ, Geraldo	Caixa 12
LJOE.ADM.CED.EDT.173	FERREIRA, Ascenso	Caixa 12
LJOE.ADM.CED.EDT.174	FERREIRA, Aurélio Buarque de Holanda	Caixa 12
LJOE.ADM.CED.EDT.175	FERREIRA, Joaquim	Caixa 12
LJOE.ADM.CED.EDT.176	FERREIRA, Rocha	Caixa 12
LJOE.ADM.CED.EDT.177	FIGUEIREDO, Guilherme	Caixa 12
LJOE.ADM.CED.EDT.178	FIGUEIREDO, José Lima de	Caixa 12
LJOE.ADM.CED.EDT.179	FONSECA, Didi	Caixa 12
LJOE.ADM.CED.EDT.180	FONSECA, Gondin da	Caixa 12
LJOE.ADM.CED.EDT.181	FONSECA, José Paulo Moreira da	Caixa 12
LJOE.ADM.CED.EDT.182	FONTA, Sérgio	Caixa 12

<b>LJOE.ADM.CED.EDT.183</b>	FONTES, Amando	Caixa 12
<b>LJOE.ADM.CED.EDT.184</b>	FONTES, Lourival	Caixa 12
<b>LJOE.ADM.CED.EDT.185</b>	FRAGA FILHO, Clementino	Caixa 12
<b>LJOE.ADM.CED.EDT.186</b>	FRANCA, Leonel	Caixa 12
<b>LJOE.ADM.CED.EDT.187</b>	FRANÇA JÚNIOR, Oswaldo	Caixa 12
<b>LJOE.ADM.CED.EDT.188</b>	FRANCO, Afonso Arinos de Melo	Caixa 12
<b>LJOE.ADM.CED.EDT.189</b>	FRANCO, Cid	Caixa 12
<b>LJOE.ADM.CED.EDT.190</b>	FREIRE, Laudelino	Caixa 12
<b>LJOE.ADM.CED.EDT.191</b>	FREITAS, Caio de	Caixa 12
<b>LJOE.ADM.CED.EDT.192</b>	FREITAS, Mauro de	Caixa 12
<b>LJOE.ADM.CED.EDT.193</b>	FREYRE, Gilberto	Caixa 13
<b>LJOE.ADM.CED.EDT.194</b>	FROTA, Lélia Coelho	Caixa 12
<b>LJOE.ADM.CED.EDT.195</b>	FUSCO, Rosário	Caixa 12
<b>LJOE.ADM.CED.EDT.196</b>	GALIZA, Ribamar	Caixa 12
<b>LJOE.ADM.CED.EDT.197</b>	GARAUDE, Lupe Cotrim	Caixa 12
<b>LJOE.ADM.CED.EDT.198</b>	GENTIL, Alcides	Caixa 12
<b>LJOE.ADM.CED.EDT.199</b>	GÓES, Raul de	Caixa 12
<b>LJOE.ADM.CED.EDT.200</b>	GOMES, Eugênio	Caixa 12
<b>LJOE.ADM.CED.EDT.201</b>	GOMES, Fernando A. de Magalhães	Caixa 12
<b>LJOE.ADM.CED.EDT.202</b>	GREGORI, Ana Elisa	Caixa 12
<b>LJOE.ADM.CED.EDT.203</b>	GRIECO, Agripino	Caixa 12
<b>LJOE.ADM.CED.EDT.204</b>	GUILHERME, Olympio	Caixa 12
<b>LJOE.ADM.CED.EDT.205</b>	GUIMARAENS FILHO, Alphonsus de	Caixa 12
<b>LJOE.ADM.CED.EDT.206</b>	GUIMARÃES, Josué	Caixa 12
<b>LJOE.ADM.CED.EDT.207</b>	HADDAD, Jamil Almasur	Caixa 14
<b>LJOE.ADM.CED.EDT.208</b>	HEITOR, Luiz	Caixa 14
<b>LJOE.ADM.CED.EDT.209</b>	HOLANDA, Gastão de	Caixa 14
<b>LJOE.ADM.CED.EDT.210</b>	HOLANDA, Sérgio Buarque de	Caixa 14
<b>LJOE.ADM.CED.EDT.211</b>	HOMEM, Homero	Caixa 14
<b>LJOE.ADM.CED.EDT.212</b>	HOUAISS, Antônio	Caixa 14
<b>LJOE.ADM.CED.EDT.213</b>	IVANCKO, Marguerite de Montfort	Caixa 14
<b>LJOE.ADM.CED.EDT.214</b>	IVO, Ledo	Caixa 14
<b>LJOE.ADM.CED.EDT.215</b>	JARDIM, Caio	Caixa 14
<b>LJOE.ADM.CED.EDT.216</b>	JARDIM, Luís	Caixa 14
<b>LJOE.ADM.CED.EDT.217</b>	JARDIM, Raquel	Caixa 14
<b>LJOE.ADM.CED.EDT.218</b>	JARDIM, Renato	Caixa 14
<b>LJOE.ADM.CED.EDT.219</b>	JOBIM, Danton	Caixa 14
<b>LJOE.ADM.CED.EDT.220</b>	JOBIM, Helena	Caixa 14
<b>LJOE.ADM.CED.EDT.221</b>	JOBIM, José	Caixa 14
<b>LJOE.ADM.CED.EDT.222</b>	JORDÃO, Vera Pacheco	Caixa 14
<b>LJOE.ADM.CED.EDT.223</b>	JORGE, J. G. de Araújo	Caixa 14
<b>LJOE.ADM.CED.EDT.224</b>	JUREMA, Aderbal	Caixa 14
<b>LJOE.ADM.CED.EDT.225</b>	KRIEGER, Daniel	Caixa 14
<b>LJOE.ADM.CED.EDT.226</b>	KUBITSCHER, Juscelino	Caixa 14
<b>LJOE.ADM.CED.EDT.227</b>	LACOMBE, Américo Jaccobina	Caixa 14

<b>LJOE.ADM.CED.EDT.228</b>	LADEIRA, Julieta de Godoy	Caixa 14
<b>LJOE.ADM.CED.EDT.229</b>	LEAL, Victor Nunes	Caixa 14
<b>LJOE.ADM.CED.EDT.230</b>	LEÃO, A. Carneiro	Caixa 14
<b>LJOE.ADM.CED.EDT.231</b>	LEÃO, Múcio	Caixa 14
<b>LJOE.ADM.CED.EDT.232</b>	LEÃO, Sylvia Carneiro	Caixa 14
<b>LJOE.ADM.CED.EDT.233</b>	LEITE, Francisco	Caixa 14
<b>LJOE.ADM.CED.EDT.234</b>	LEMOS, Mariano	Caixa 14
<b>LJOE.ADM.CED.EDT.235</b>	LEONARDOS, Stella	Caixa 14
<b>LJOE.ADM.CED.EDT.236</b>	LESSA, Elsie	Caixa 14
<b>LJOE.ADM.CED.EDT.237</b>	LESSA, Orígenes	Caixa 14
<b>LJOE.ADM.CED.EDT.238</b>	LEUZINGER, Maria Alice do Nascimento Silva	Caixa 14
<b>LJOE.ADM.CED.EDT.239</b>	LEWINSOHN, Richard	Caixa 14
<b>LJOE.ADM.CED.EDT.240</b>	LIMA, Alceu Amoroso	Caixa 14
<b>LJOE.ADM.CED.EDT.241</b>	LIMA, Carlos Henrique da Rocha	Caixa 14
<b>LJOE.ADM.CED.EDT.242</b>	LIMA, Cláudio de Araújo	Caixa 14
<b>LJOE.ADM.CED.EDT.243</b>	LIMA, Geraldo França de	Caixa 14
<b>LJOE.ADM.CED.EDT.244</b>	LIMA, Herman	Caixa 14
<b>LJOE.ADM.CED.EDT.245</b>	LIMA, Hermes	Caixa 14
<b>LJOE.ADM.CED.EDT.246</b>	LIMA, Jorge de	Caixa 14
<b>LJOE.ADM.CED.EDT.247</b>	LIMA, Oscar Negrão de	Caixa 14
<b>LJOE.ADM.CED.EDT.248</b>	LIMA SOBRINHO, Barbosa	Caixa 14
<b>LJOE.ADM.CED.EDT.249</b>	LINHARES, Temistocles	Caixa 14
<b>LJOE.ADM.CED.EDT.250</b>	LINS, Alvaro	Caixa 14
<b>LJOE.ADM.CED.EDT.251</b>	LINS, Etelvino	Caixa 14
<b>LJOE.ADM.CED.EDT.252</b>	LINS, Osman	Caixa 14
<b>LJOE.ADM.CED.EDT.253</b>	LISBOA, Henriqueta	Caixa 14
<b>LJOE.ADM.CED.EDT.254</b>	LISBOA, Rosalina Coelho	Caixa 14
<b>LJOE.ADM.CED.EDT.255</b>	LISPECTOR, Clarice	Caixa 14
<b>LJOE.ADM.CED.EDT.256</b>	LOBO, Hélio	Caixa 14
<b>LJOE.ADM.CED.EDT.257</b>	LUSO, João	Caixa 14
<b>LJOE.ADM.CED.EDT.258</b>	MACHADO, Alcântara	Caixa 15
<b>LJOE.ADM.CED.EDT.259</b>	MACHADO, Aníbal M.	Caixa 15
<b>LJOE.ADM.CED.EDT.260</b>	MACHADO FILHO, Aires da Mata	Caixa 15
<b>LJOE.ADM.CED.EDT.261</b>	MACHADO NETO, Basílio	Caixa 15
<b>LJOE.ADM.CED.EDT.262</b>	MACIEL, Marco	Caixa 15
<b>LJOE.ADM.CED.EDT.263</b>	MADEIRA, Marcos Almir	Caixa 15
<b>LJOE.ADM.CED.EDT.264</b>	MAGALHÃES, Juracy	Caixa 15
<b>LJOE.ADM.CED.EDT.265</b>	MAGALHÃES JÚNIOR, R.	Caixa 15
<b>LJOE.ADM.CED.EDT.266</b>	MAIA, João do Prado	Caixa 15
<b>LJOE.ADM.CED.EDT.267</b>	MARCONDES FILHO, Alexandre	Caixa 15
<b>LJOE.ADM.CED.EDT.268</b>	MARIA REGINA DO SANTO ROSÁRIO	Caixa 15
<b>LJOE.ADM.CED.EDT.269</b>	MARIANO, Olegário	Caixa 15
<b>LJOE.ADM.CED.EDT.270</b>	MARQUES, Oswaldino	Caixa 15
<b>LJOE.ADM.CED.EDT.271</b>	MARQUES, Xavier	Caixa 15
<b>LJOE.ADM.CED.EDT.272</b>	MARTINS, Fran	Caixa 15

<b>LJOE.ADM.CED.EDT.273</b>	MARTINS, Hércio	Caixa 15
<b>LJOE.ADM.CED.EDT.274</b>	MARTINS, Wilson	Caixa 15
<b>LJOE.ADM.CED.EDT.275</b>	MATTOS, Carlos Meira	Caixa 15
<b>LJOE.ADM.CED.EDT.276</b>	MAYA, Emílio de	Caixa 15
<b>LJOE.ADM.CED.EDT.277</b>	MEDAUAR, Jorge	Caixa 15
<b>LJOE.ADM.CED.EDT.278</b>	MEDEIROS, Maurício de	Caixa 15
<b>LJOE.ADM.CED.EDT.279</b>	MEIRA, Sílvio	Caixa 15
<b>LJOE.ADM.CED.EDT.280</b>	MEIRELES, Cecília	Caixa 15
<b>LJOE.ADM.CED.EDT.281</b>	MELLO, Antônio da Silva	Caixa 15
<b>LJOE.ADM.CED.EDT.282</b>	MELLO, Arnon de	Caixa 15
<b>LJOE.ADM.CED.EDT.283</b>	MELLO, Manoel Caetano Bandeira de	Caixa 15
<b>LJOE.ADM.CED.EDT.284</b>	MELLO, Thiago de	Caixa 15
<b>LJOE.ADM.CED.EDT.285</b>	MELO, José Antônio Gonçalves de	Caixa 15
<b>LJOE.ADM.CED.EDT.286</b>	MELO, Martinho Nobre de	Caixa 15
<b>LJOE.ADM.CED.EDT.287</b>	MELO NETO, João Cabral de	Caixa 15
<b>LJOE.ADM.CED.EDT.288</b>	MENDES, Murilo	Caixa 15
<b>LJOE.ADM.CED.EDT.289</b>	MENEZES, Amílcar Dutra de	Caixa 15
<b>LJOE.ADM.CED.EDT.290</b>	MENEZES, Djacir	Caixa 15
<b>LJOE.ADM.CED.EDT.291</b>	MERQUIOR, José Guilherme	Caixa 15
<b>LJOE.ADM.CED.EDT.292</b>	MESQUITA, Luís José de	Caixa 16
<b>LJOE.ADM.CED.EDT.293</b>	MEYER, Augusto	Caixa 16
<b>LJOE.ADM.CED.EDT.294</b>	MILLIET, Sérgio	Caixa 16
<b>LJOE.ADM.CED.EDT.295</b>	MIRA Y LOPEZ, Emílio	Caixa 16
<b>LJOE.ADM.CED.EDT.296</b>	MIRANDA, Pontes de	Caixa 16
<b>LJOE.ADM.CED.EDT.297</b>	MONTEIRO, Adolfo Casais	Caixa 16
<b>LJOE.ADM.CED.EDT.298</b>	MONTELLO, Josué	Caixa 16
<b>LJOE.ADM.CED.EDT.299</b>	MONTENEGRO, Olívio	Caixa 16
<b>LJOE.ADM.CED.EDT.300</b>	MORAES, Emanuel de	Caixa 16
<b>LJOE.ADM.CED.EDT.301</b>	MORAES, J. B. Mascarenhas de	Caixa 16
<b>LJOE.ADM.CED.EDT.302</b>	MORAES, Vinícius de	Caixa 16
<b>LJOE.ADM.CED.EDT.303</b>	MORAES FILHO, Evaristo de	Caixa 16
<b>LJOE.ADM.CED.EDT.304</b>	MOREIRA, Rodolfo Maria de Rangel	Caixa 16
<b>LJOE.ADM.CED.EDT.305</b>	MORLEY, Helena	Caixa 16
<b>LJOE.ADM.CED.EDT.306</b>	MOTA, Dantas	Caixa 16
<b>LJOE.ADM.CED.EDT.307</b>	MOTA, Mauro	Caixa 16
<b>LJOE.ADM.CED.EDT.308</b>	MOTTA FILHO, Cândido	Caixa 16
<b>LJOE.ADM.CED.EDT.309</b>	MOURA, Emílio Guimarães	Caixa 16
<b>LJOE.ADM.CED.EDT.310</b>	MOURA, Reynaldo	Caixa 16
<b>LJOE.ADM.CED.EDT.311</b>	MOURÃO, Rui	Caixa 16
<b>LJOE.ADM.CED.EDT.312</b>	MOUTINHO, Rita	Caixa 16
<b>LJOE.ADM.CED.EDT.313</b>	NABUCO, Carolina	Caixa 16
<b>LJOE.ADM.CED.EDT.314</b>	NAVA, Pedro	Caixa 16
<b>LJOE.ADM.CED.EDT.315</b>	NEGROMONTE, Álvaro	Caixa 16
<b>LJOE.ADM.CED.EDT.316</b>	NERY, Adalgisa	Caixa 16
<b>LJOE.ADM.CED.EDT.317</b>	NOGUEIRA, Armando	Caixa 16

LJOE.ADM.CED.EDT.318	NOGUEIRA FILHO, Paulo	Caixa 16
LJOE.ADM.CED.EDT.319	NOVELLI JÚNIOR	Caixa 16
LJOE.ADM.CED.EDT.320	NUNES, Castro	Caixa 16
LJOE.ADM.CED.EDT.321	NUNES, Lygia Bojunga	Caixa 16
LJOE.ADM.CED.EDT.322	NUNES, Reginaldo Fernandes	Caixa 16
LJOE.ADM.CED.EDT.323	OCTÁVIO, Rodrigo	Caixa 16
LJOE.ADM.CED.EDT.324	OLINTO, Antônio	Caixa 16
LJOE.ADM.CED.EDT.325	OLIVEIRA, Armando Salles de	Caixa 16
LJOE.ADM.CED.EDT.326	OLIVEIRA, Nelson Tabajara de	Caixa 16
LJOE.ADM.CED.EDT.327	OLIVEIRA, Sylvio de	Caixa 16
LJOE.ADM.CED.EDT.328	OMEGNA, Nelson	Caixa 16
LJOE.ADM.CED.EDT.329	ORICO, Osvaldo	Caixa 16
LJOE.ADM.CED.EDT.330	ORNELLAS, Manoelito de	Caixa 16
LJOE.ADM.CED.EDT.331	ORTÊNCIO, Waldomiro Bariani	Caixa 16
LJOE.ADM.CED.EDT.332	PALMÉRIO, Mário	Caixa 17
LJOE.ADM.CED.EDT.333	PANNUNZIO, Martha Azevedo	Caixa 17
LJOE.ADM.CED.EDT.334	PAULA, Léo Ferreira de	Caixa 17
LJOE.ADM.CED.EDT.335	PENA JÚNIOR, Afonso	Caixa 17
LJOE.ADM.CED.EDT.336	PENNA, Cornélio	Caixa 17
LJOE.ADM.CED.EDT.337	PEREGRINO, Umberto	Caixa 17
LJOE.ADM.CED.EDT.338	PEREGRINO JÚNIOR	Caixa 17
LJOE.ADM.CED.EDT.339	PEREIRA, Antônio Olavo	Caixa 17
LJOE.ADM.CED.EDT.340	PEREIRA, Flávio A.	Caixa 17
LJOE.ADM.CED.EDT.341	PEREIRA, Ivo Arzua	Caixa 17
LJOE.ADM.CED.EDT.342	PEREIRA, Lafayette Rodrigues	Caixa 17
LJOE.ADM.CED.EDT.343	PEREIRA, Lúcia Miguel	Caixa 17
LJOE.ADM.CED.EDT.344	PEREZ, Renard	Caixa 17
LJOE.ADM.CED.EDT.345	PIERSON, Donald	Caixa 17
LJOE.ADM.CED.EDT.346	PILA, Raul	Caixa 17
LJOE.ADM.CED.EDT.347	PIÑON, Nélide	Caixa 17
LJOE.ADM.CED.EDT.348	PINTO, Edmundo da Luz	Caixa 17
LJOE.ADM.CED.EDT.349	PINTO, Estevão	Caixa 17
LJOE.ADM.CED.EDT.350	PINTO, Luis	Caixa 17
LJOE.ADM.CED.EDT.351	PLACER, Xavier	Caixa 17
LJOE.ADM.CED.EDT.352	PÓLVORA, Hélio	Caixa 17
LJOE.ADM.CED.EDT.353	PONTES, Eloy	Caixa 17
LJOE.ADM.CED.EDT.354	PONTIERO, Giovanni	Caixa 17
LJOE.ADM.CED.EDT.355	PORTELLA, Eduardo	Caixa 17
LJOE.ADM.CED.EDT.356	PORTINARI, Cândido	Caixa 17
LJOE.ADM.CED.EDT.357	PORTO, Sérgio	Caixa 17
LJOE.ADM.CED.EDT.358	PRADO, Cid de Castro	Caixa 17
LJOE.ADM.CED.EDT.359	PRADO, Flávio de Almeida	Caixa 17
LJOE.ADM.CED.EDT.360	PRATA, Ranulfo	Caixa 17
LJOE.ADM.CED.EDT.361	PROENÇA, Ivan Cavalcanti	Caixa 17
LJOE.ADM.CED.EDT.362	PROENÇA, M. Cavalcanti	Caixa 17
LJOE.ADM.CED.EDT.363	PRUDENTE, Carmen Annes-Dias	Caixa 17
LJOE.ADM.CED.EDT.364	QUEIROZ, Dinah Silveira de	Caixa 17
LJOE.ADM.CED.EDT.365	QUEIRÓZ, Rachel de	Caixa 18
LJOE.ADM.CED.EDT.366	RABELLO, Sylvio	Caixa 18

<b>LJOE.ADM.CED.EDT.367</b>	RAMOS, Graciliano	Caixa 18
<b>LJOE.ADM.CED.EDT.368</b>	RAMOS, Hugo de Carvalho	Caixa 18
<b>LJOE.ADM.CED.EDT.369</b>	RAMOS, Péricles Eugênio da Silva	Caixa 18
<b>LJOE.ADM.CED.EDT.370</b>	RAMOS, Ricardo	Caixa 18
<b>LJOE.ADM.CED.EDT.371</b>	REALE, Miguel	Caixa 18
<b>LJOE.ADM.CED.EDT.372</b>	REBÊLO, Marques	Caixa 18
<b>LJOE.ADM.CED.EDT.373</b>	REBOUÇAS, André Pinto	Caixa 18
<b>LJOE.ADM.CED.EDT.374</b>	REGO, Alceu Marinho	Caixa 18
<b>LJOE.ADM.CED.EDT.375</b>	REGO, José Lins do	Caixa 18
<b>LJOE.ADM.CED.EDT.376</b>	REIS, Nélio	Caixa 19
<b>LJOE.ADM.CED.EDT.377</b>	RENAULT, Abgar	Caixa 19
<b>LJOE.ADM.CED.EDT.378</b>	RESENDE, Otto Lara	Caixa 19
<b>LJOE.ADM.CED.EDT.379</b>	RIBEIRO, Leonidio	Caixa 19
<b>LJOE.ADM.CED.EDT.380</b>	RIBEIRO NETO, Oliveira	Caixa 19
<b>LJOE.ADM.CED.EDT.381</b>	RICARDO, Aristides	Caixa 19
<b>LJOE.ADM.CED.EDT.382</b>	RICARDO, Cassiano	Caixa 19
<b>LJOE.ADM.CED.EDT.383</b>	RIPOLL, Lilé	Caixa 19
<b>LJOE.ADM.CED.EDT.384</b>	RIVERA, Bueno de	Caixa 19
<b>LJOE.ADM.CED.EDT.385</b>	RODRIGUES, Lysias	Caixa 19
<b>LJOE.ADM.CED.EDT.386</b>	ROMERO, Nelson	Caixa 19
<b>LJOE.ADM.CED.EDT.387</b>	RÓNAI, Paulo	Caixa 19
<b>LJOE.ADM.CED.EDT.388</b>	ROSA, João Guimarães	Caixa 19
<b>LJOE.ADM.CED.EDT.389</b>	ROSA, Vilma Guimarães	Caixa 19
<b>LJOE.ADM.CED.EDT.390</b>	SABINO, Fernando	Caixa 19
<b>LJOE.ADM.CED.EDT.391</b>	SALCEDO-BASTARDO, J. L.	Caixa 19
<b>LJOE.ADM.CED.EDT.392</b>	SALES, Herberto	Caixa 19
<b>LJOE.ADM.CED.EDT.393</b>	SALGADO, Plínio	Caixa 19
<b>LJOE.ADM.CED.EDT.394</b>	SAMPAIO, A.	Caixa 19
<b>LJOE.ADM.CED.EDT.395</b>	SANTOS, Itazil Benício dos	Caixa 19
<b>LJOE.ADM.CED.EDT.396</b>	SANTOS, Ruy	Caixa 19
<b>LJOE.ADM.CED.EDT.397</b>	SATYRO, Ernani	Caixa 19
<b>LJOE.ADM.CED.EDT.398</b>	SAVARY, Olga	Caixa 19
<b>LJOE.ADM.CED.EDT.399</b>	SCHMIDT, Afonso	Caixa 19
<b>LJOE.ADM.CED.EDT.400</b>	SCHMIDT, Augusto Frederico	Caixa 19
<b>LJOE.ADM.CED.EDT.401</b>	SENNA, Homero	Caixa 19
<b>LJOE.ADM.CED.EDT.402</b>	SETTE, Mário	Caixa 19
<b>LJOE.ADM.CED.EDT.403</b>	SILVA, Domingos Carvalho da	Caixa 19
<b>LJOE.ADM.CED.EDT.404</b>	SILVA, Gastão Pereira da	Caixa 19
<b>LJOE.ADM.CED.EDT.405</b>	SILVA, Golbery do Couto e	Caixa 20
<b>LJOE.ADM.CED.EDT.406</b>	SILVEIRA, Tasso da	Caixa 20
<b>LJOE.ADM.CED.EDT.407</b>	SIMONSEN, Mário Henrique	Caixa 20
<b>LJOE.ADM.CED.EDT.408</b>	SOARES, José Carlos de Macedo	Caixa 20
<b>LJOE.ADM.CED.EDT.409</b>	SOBREIRA, Ivan Bichara	Caixa 20
<b>LJOE.ADM.CED.EDT.410</b>	SODRÉ, Hélio	Caixa 20
<b>LJOE.ADM.CED.EDT.411</b>	SODRÉ, Nelson Werneck	Caixa 20
<b>LJOE.ADM.CED.EDT.412</b>	SODRÉ, Roberto de Abreu	Caixa 20
<b>LJOE.ADM.CED.EDT.413</b>	SOUSA, Coelho de	Caixa 20
<b>LJOE.ADM.CED.EDT.414</b>	SOUSA, Octávio Tarquínio de	Caixa 20

<b>LJOE.ADM.CED.EDT.415</b>	SOUTO, Esdras	Caixa 20
<b>LJOE.ADM.CED.EDT.416</b>	SOUZA, Antonieta de Paula	Caixa 20
<b>LJOE.ADM.CED.EDT.417</b>	SOUZA, Júlio César de Mello e	Caixa 20
<b>LJOE.ADM.CED.EDT.418</b>	SUASSUNA, Ariano	Caixa 20
<b>LJOE.ADM.CED.EDT.419</b>	SYLOS, Honório de	Caixa 20
<b>LJOE.ADM.CED.EDT.420</b>	TAUNAY, Afonso d'Escragnonlle	Caixa 21
<b>LJOE.ADM.CED.EDT.421</b>	TAVARES, A. de Lyra	Caixa 21
<b>LJOE.ADM.CED.EDT.422</b>	TAVARES, Odorico	Caixa 21
<b>LJOE.ADM.CED.EDT.423</b>	TÁVORA, Juarez	Caixa 21
<b>LJOE.ADM.CED.EDT.424</b>	TEIXEIRA, Anísio	Caixa 21
<b>LJOE.ADM.CED.EDT.425</b>	TELES, Gilberto Mendonça	Caixa 21
<b>LJOE.ADM.CED.EDT.426</b>	TELLES, Lygia Fagundes	Caixa 21
<b>LJOE.ADM.CED.EDT.427</b>	TIGRE, Bastos	Caixa 21
<b>LJOE.ADM.CED.EDT.428</b>	TOCANTINS, Leandro	Caixa 21
<b>LJOE.ADM.CED.EDT.429</b>	TORRES, João Camilo de Oliveira	Caixa 21
<b>LJOE.ADM.CED.EDT.430</b>	TOURINHO, Eduardo	Caixa 21
<b>LJOE.ADM.CED.EDT.431</b>	TRAVASSOS, Mário	Caixa 21
<b>LJOE.ADM.CED.EDT.432</b>	TRAVASSOS, Nelson Palma	Caixa 21
<b>LJOE.ADM.CED.EDT.433</b>	TREVISAN, Dalton	Caixa 21
<b>LJOE.ADM.CED.EDT.434</b>	VALLADÃO, Haroldo	Caixa 21
<b>LJOE.ADM.CED.EDT.435</b>	VALLADARES, Benedicto	Caixa 21
<b>LJOE.ADM.CED.EDT.436</b>	VARGAS, Getúlio	Caixa 21
<b>LJOE.ADM.CED.EDT.437</b>	VASCONCELOS, Dora	Caixa 21
<b>LJOE.ADM.CED.EDT.438</b>	VAZ, Léo	Caixa 21
<b>LJOE.ADM.CED.EDT.439</b>	VEIGA, J. Espínola	Caixa 21
<b>LJOE.ADM.CED.EDT.440</b>	VERAS, Everaldo Moreira	Caixa 21
<b>LJOE.ADM.CED.EDT.441</b>	VERGARA, Telmo	Caixa 21
<b>LJOE.ADM.CED.EDT.442</b>	VERÍSSIMO, Inácio José	Caixa 21
<b>LJOE.ADM.CED.EDT.443</b>	VERÍSSIMO, Luís Fernando	Caixa 21
<b>LJOE.ADM.CED.EDT.444</b>	VIANA FILHO, Luís	Caixa 21
<b>LJOE.ADM.CED.EDT.445</b>	VIANNA, Godofredo	Caixa 21
<b>LJOE.ADM.CED.EDT.446</b>	VIANNA, Hélio	Caixa 21
<b>LJOE.ADM.CED.EDT.447</b>	VIANNA, Oliveira	Caixa 21
<b>LJOE.ADM.CED.EDT.448</b>	VIDAL, Ademar	Caixa 21
<b>LJOE.ADM.CED.EDT.449</b>	VIEIRA, José	Caixa 21
<b>LJOE.ADM.CED.EDT.450</b>	VIEIRA, José Geraldo	Caixa 21
<b>LJOE.ADM.CED.EDT.451</b>	VIGGIANO, Alan	Caixa 21
<b>LJOE.ADM.CED.EDT.452</b>	VILLAÇA, Antônio Carlos	Caixa 21
<b>LJOE.ADM.CED.EDT.453</b>	XAVIER, Lívio	Caixa 21
<b>LJOE.ADM.CED.REV.1</b>	MOURÃO, Ronaldo Rogério de Freitas	Caixa 21
<b>LJOE.ADM.CED.REV.2</b>	VERGARA, Luís	Caixa 21
<b>LJOE.ADM.CED.TRD.1</b>	AIRES, Leopoldo	Caixa 21
<b>LJOE.ADM.CED.TRD.2</b>	AMADO, Milton	Caixa 21
<b>LJOE.ADM.CED.TRD.3</b>	BORBA, Osório	Caixa 21
<b>LJOE.ADM.CED.TRD.4</b>	CASTRO, Moacir Werneck de	Caixa 21
<b>LJOE.ADM.CED.TRD.5</b>	CAVALCANTI, Lya	Caixa 21
<b>LJOE.ADM.CED.TRD.6</b>	FRANCO, Maria Eugênia	Caixa 21
<b>LJOE.ADM.CED.TRD.7</b>	JURANDIR, Dalcídio	Caixa 21
<b>LJOE.ADM.CED.TRD.8</b>	LACOMBE, Laura	Caixa 21

<b>LJOE.ADM.CED.TRD.9</b>	LACROIX, Pascoal	Caixa 21
<b>LJOE.ADM.CED.TRD.10</b>	LIMA, Raul	Caixa 21
<b>LJOE.ADM.CED.TRD.11</b>	MENDES, Oscar	Caixa 21
<b>LJOE.ADM.CED.TRD.12</b>	NABUCO, Maurício	Caixa 21
<b>LJOE.ADM.CED.TRD.13</b>	OTÁVIO, Ruth Rodrigo	Caixa 21
<b>LJOE.ADM.CED.TRD.14</b>	PICCAROLO, Antônio	Caixa 21
<b>LJOE.ADM.CED.TRD.15</b>	QUEIRÓZ, Maria Luiza de	Caixa 21
<b>LJOE.ADM.CED.TRD.16</b>	RANGEL, Godofredo	Caixa 21
<b>LJOE.ADM.CED.TRD.17</b>	SILVEIRA, Miroel	Caixa 21
<b>LJOE.ADM.CED.TRD.18</b>	SOUSA, Fernando Tude de	Caixa 21
<b>LJOE.ADM.CEX.AAG.1</b>	MANUAL DE ORGANIZAÇÃO	Caixa 2
<b>LJOE.ADM.CEX.ACS.1</b>	CUNHA, Adalardo	Caixa 2
<b>LJOE.ADM.CEX.ACS.2</b>	DANTAS, Ismênia	Caixa 2
<b>LJOE.ADM.CEX.ACS.3</b>	MELO, Maria Amélia	Caixa 2
<b>LJOE.ADM.CEX.ACS.4</b>	ANIVERSÁRIO DA LJOE, 30º	Caixa 2
<b>LJOE.ADM.CEX.ACS.5</b>	ANIVERSÁRIO DA LJOE, 50º	Caixa 2
<b>LJOE.ADM.CEX.ACS.6</b>	PROMOÇÃO CULTURAL	Caixa 2
<b>LJOE.ADM.CEX.ACS.7</b>	PROMOÇÃO INSTITUCIONAL	Caixa 2
<b>LJOE.ADM.CEX.ACS.8</b>	MEMORANDOS	Caixa 2
<b>LJOE.ADM.CEX.ACS.9</b>	NOTÍCIAS DA JOSÉ OLYMPIO	Caixa 2
<b>LJOE.ADM.CEX.ACS.10</b>	O JOTAÓ	Caixa 2
<b>LJOE.ADM.CEX.ACS.11</b>	DIVERSOS	Caixa 2
<b>LJOE.ADM.CEX.AJU.1</b>	CORRESPONDÊNCIA	Caixa 2
<b>LJOE.ADM.CEX.AJU.2</b>	CONTRATOS E MINUTAS	Caixa 2
<b>LJOE.ADM.CEX.AJU.3</b>	MINUTAS DE ESTATUTOS	Caixa 2
<b>LJOE.ADM.CEX.AJU.4</b>	EXECUÇÕES	Caixa 2
<b>LJOE.ADM.CEX.AJU.5</b>	MEMORANDOS	Caixa 2
<b>LJOE.ADM.CEX.DPD.1</b>	CORRESPONDÊNCIA	Caixa 4
<b>LJOE.ADM.CEX.DPD.2</b>	MEMORANDOS	Caixa 4
<b>LJOE.ADM.CEX.DPD.3</b>	LANÇAMENTOS	Caixa 4
<b>LJOE.ADM.CEX.DPD.4</b>	PROGRAMAÇÕES	Caixa 4
<b>LJOE.ADM.CEX.DPF.1</b>	MORAES JÚNIOR, Dácio	Caixa 3
<b>LJOE.ADM.CEX.DPF.2</b>	CORRESPONDÊNCIA	Caixa 3
<b>LJOE.ADM.CEX.DPF.3</b>	POSIÇÃO FINANCEIRA	Caixa 3
<b>LJOE.ADM.CEX.DPF.4</b>	RELATÓRIOS	Caixa 3
<b>LJOE.ADM.CEX.DPF.5</b>	CONTRATOS DE EMPRÉSTIMOS	Caixa 3
<b>LJOE.ADM.CEX.DPF.6</b>	DIVERSOS	Caixa 3
<b>LJOE.ADM.CEX.DPR.1</b>	CORRESPONDÊNCIA	Caixa 5
<b>LJOE.ADM.CEX.DPR.2</b>	RELAÇÕES DE LIVROS EM ESTOQUE	Caixa 5
<b>LJOE.ADM.CEX.DPR.3</b>	RELAÇÕES DE LIVROS ENTREGUES	Caixa 5
<b>LJOE.ADM.CEX.DPR.4</b>	ORDENS DE PRODUÇÃO	Caixa 5
<b>LJOE.ADM.CEX.DPR.5</b>	PROGRAMAÇÕES	Caixa 5
<b>LJOE.ADM.CEX.DPR.6</b>	RELATÓRIOS	Caixa 5
<b>LJOE.ADM.CEX.DPR.7</b>	MEMORANDOS	Caixa 5
<b>LJOE.ADM.CEX.DPR.8</b>	SOLICITAÇÕES DE ORÇAMENTO	Caixa 5
<b>LJOE.ADM.CEX.DPR.9</b>	DIVERSOS	Caixa 5
<b>LJOE.ADM.CEX.DPV.1</b>	CORRESPONDÊNCIA	Caixa 4
<b>LJOE.ADM.CEX.DPV.2</b>	MAPAS DE VENDAS	Caixa 4



<b>LJOE.ADM.CEX.DPV.3</b>	<b>LIVROS AVULSOS</b>	Caixa 4
<b>LJOE.ADM.CEX.DPV.4</b>	<b>COLEÇÕES</b>	Caixa 4
<b>LJOE.ADM.CEX.DPV.5</b>	<b>PROJETO PADRINHO</b>	Caixa 4
<b>LJOE.ADM.CEX.DPV.6</b>	<b>FILIAL BELO HORIZONTE MG</b>	Caixa 4
<b>LJOE.ADM.CEX.DPV.7</b>	<b>ANDRADE, Luís Carlos de</b>	Caixa 4
<b>LJOE.ADM.CEX.DPV.8</b>	<b>FILIAL PORTO ALEGRE RS</b>	Caixa 4
<b>LJOE.ADM.CEX.DPV.9</b>	<b>ROSEMBLAT, Maurício</b>	Caixa 4
<b>LJOE.ADM.CEX.DPV.10</b>	<b>FILIAL RECIFE PE</b>	Caixa 4
<b>LJOE.ADM.CEX.DPV.11</b>	<b>ALMEIDA FILHO, José de</b>	Caixa 4
<b>LJOE.ADM.CEX.DPV.12</b>	<b>FILIAL SÃO PAULO SP</b>	Caixa 4
<b>LJOE.ADM.CEX.DPV.13</b>	<b>FISBEIN, Maurício</b>	Caixa 4
<b>LJOE.ADM.CEX.DSU.1</b>	<b>CORRESPONDÊNCIA</b>	Caixa 2
<b>LJOE.ADM.CEX.DSU.2</b>	<b>MEMORANDOS</b>	Caixa 2
<b>LJOE.ADM.CEX.DSU.3</b>	<b>CIRCULARES</b>	Caixa 2
<b>LJOE.ADM.CEX.DSU.4</b>	<b>ORDENS DE SERVIÇO</b>	Caixa 2
<b>LJOE.ADM.CEX.DSU.5</b>	<b>INSTRUÇÕES</b>	Caixa 2
<b>LJOE.ADM.CEX.DSU.6</b>	<b>AUDITORIAS</b>	Caixa 2
<b>LJOE.ADM.CEX.DSU.7</b>	<b>RESOLUÇÕES</b>	Caixa 2
<b>LJOE.ADM.CEX.DSU.8</b>	<b>DISCURSOS</b>	Caixa 2
<b>LJOE.ADM.CEX.DSU.9</b>	<b>PLANOS</b>	Caixa 2
<b>LJOE.ADM.CEX.GRG.1</b>	<b>CORRESPONDÊNCIA</b>	Caixa 3
<b>LJOE.ADM.CEX.GRG.2</b>	<b>RECORTES DE JORNAIS</b>	Caixa 3
<b>LJOE.ADM.CEX.GRG.3</b>	<b>MEMORANDOS</b>	Caixa 3
<b>LJOE.ADM.CEX.GRG.4</b>	<b>DIVERSOS</b>	Caixa 3
<b>LJOE.ADM.CEX.GRH.1</b>	<b>CORRESPONDÊNCIA</b>	Caixa 3
<b>LJOE.ADM.CEX.GRH.2</b>	<b>CIRCULARES</b>	Caixa 3
<b>LJOE.ADM.CEX.GRH.3</b>	<b>MEMORANDOS</b>	Caixa 3
<b>LJOE.ADM.CEX.GRH.4</b>	<b>INSTRUÇÕES</b>	Caixa 3
<b>LJOE.ADM.CEX.GRH.5</b>	<b>SERVIÇO MÉDICO</b>	Caixa 3
<b>LJOE.ADM.CEX.GRH.6</b>	<b>DIVERSOS</b>	Caixa 3
<b>LJOE.ADM.CEX.SCO.1</b>	<b>CORRESPONDÊNCIA</b>	Caixa 3
<b>LJOE.ADM.CEX.SCO.2</b>	<b>BALANÇOS E BALANCETES</b>	Caixa 3
<b>LJOE.ADM.CEX.SCO.3</b>	<b>DEMONSTRATIVOS DE OBRIGAÇÕES A PAGAR</b>	Caixa 3
<b>LJOE.ADM.CEX.SCO.4</b>	<b>RESULTADOS COM MERCADORIAS</b>	Caixa 3
<b>LJOE.ADM.CEX.SCO.5</b>	<b>ANÁLISE DOS CUSTOS GERAIS</b>	Caixa 3
<b>LJOE.ADM.CEX.SCO.6</b>	<b>RETIRADAS DE SÓCIOS</b>	Caixa 3
<b>LJOE.ADM.CEX.SCO.7</b>	<b>FATURAMENTOS E COBRANÇAS</b>	Caixa 3
<b>LJOE.ADM.CEX.SCO.8</b>	<b>IMPOSTO DE RENDA</b>	Caixa 3
<b>LJOE.ADM.CEX.SCO.9</b>	<b>LIVRO CAIXA</b>	Caixa 3
<b>LJOE.JOL.DCP.1</b>	<b>ANIVERSÁRIO, 70º</b>	Caixa 27
<b>LJOE.JOL.DCP.2</b>	<b>ANIVERSÁRIO, 80º</b>	Caixa 27
<b>LJOE.JOL.DCP.3</b>	<b>AVULSOS</b>	Caixa 27
<b>LJOE.JOL.DCP.4</b>	<b>CORRESPONDÊNCIA</b>	Caixa 27
<b>LJOE.JOL.DCP.5</b>	<b>DIPLOMAS, TÍTULOS E MOÇÕES</b>	Caixa 27
<b>LJOE.JOL.DCP.6</b>	<b>HOMENAGENS</b>	Caixa 27
<b>LJOE.JOL.DCP.7</b>	<b>LOCAÇÃO, AQUISIÇÃO E DOAÇÃO DE IMÓVEIS</b>	Caixa 27
<b>LJOE.JOL.DCP.8</b>	<b>TRATAMENTO DE SAÚDE</b>	Caixa 27

<b>LJOE.JOL.RLF.1</b>	ALMEIDA, Moacyr de	Caixa 27
<b>LJOE.JOL.RLF.2</b>	BARBOSA, Jorge	Caixa 27
<b>LJOE.JOL.RLF.3</b>	BARBOSA JUNIOR, Joaquim	Caixa 27
<b>LJOE.JOL.RLF.4</b>	MELO, Luís Gonzaga de	Caixa 27
<b>LJOE.JOL.RLF.5</b>	MELO, Luiz Frederico Pereira de	Caixa 27
<b>LJOE.JOL.RLF.6</b>	NOBRE, Tácito Morback Góes	Caixa 27
<b>LJOE.JOL.RLF.7</b>	PEREIRA, Aída Ester	Caixa 27
<b>LJOE.JOL.RLF.8</b>	PEREIRA, Daniel Joaquim	Caixa 27
<b>LJOE.JOL.RLF.9</b>	PEREIRA, Fernando	Caixa 27
<b>LJOE.JOL.RLF.10</b>	PEREIRA, Gabriel Athos	Caixa 27
<b>LJOE.JOL.RLF.11</b>	PEREIRA, Geraldo Jordão	Caixa 27
<b>LJOE.JOL.RLF.12</b>	PEREIRA, Gulnara Lobato de Moraes	Caixa 27
<b>LJOE.JOL.RLF.13</b>	PEREIRA, Regina da Veiga	Caixa 27
<b>LJOE.JOL.RLF.14</b>	SOARES, Vera Teixeira	Caixa 27
<b>LJOE.JOL.RLF.15</b>	VEIGA, Stella Maria Daudt da	Caixa 27
<b>LJOE.JOL.RLI.1</b>	ACADEMIA PERNAMBUCANA DE LETRAS	Caixa 25
<b>LJOE.JOL.RLI.2</b>	ARNOLD MONDADORI EDITORE	Caixa 25
<b>LJOE.JOL.RLI.3</b>	ASSEMBLÉIA LEGISLATIVA DO ESTADO DO RIO DE JANEIRO	Caixa 25
<b>LJOE.JOL.RLI.4</b>	ASSEMBLÉIA LEGISLATIVA DO ESTADO DE SÃO PAULO	Caixa 25
<b>LJOE.JOL.RLI.5</b>	ASSOCIAÇÃO BRASILEIRA DE NUTRICIONISTAS	Caixa 25
<b>LJOE.JOL.RLI.6</b>	AVENIR EDITORA	Caixa 25
<b>LJOE.JOL.RLI.7</b>	BANCO DO BRASIL S. A	Caixa 25
<b>LJOE.JOL.RLI.8</b>	BANCO BRASILEIRO DE DESCONTOS S. A.	Caixa 25
<b>LJOE.JOL.RLI.9</b>	BANCO CENTRAL	Caixa 25
<b>LJOE.JOL.RLI.10</b>	BANCO COMERCIAL DO ESTADO DE SÃO PAULO	Caixa 25
<b>LJOE.JOL.RLI.11</b>	BANCO DE CRÉDITO REAL DE MINAS GERAIS S. A.	Caixa 25
<b>LJOE.JOL.RLI.12</b>	BANCO DO ESTADO DA GUANABARA S. A.	Caixa 25
<b>LJOE.JOL.RLI.13</b>	BANCO DO ESTADO DE SÃO PAULO S. A.	Caixa 25
<b>LJOE.JOL.RLI.14</b>	BANCO DA LAVOURA DE MINAS GERAIS S. A.	Caixa 25
<b>LJOE.JOL.RLI.15</b>	BANCO DE MINAS GERAIS S. A.	Caixa 25
<b>LJOE.JOL.RLI.16</b>	BANCO MINEIRO DA PRODUÇÃO S. A.	Caixa 25
<b>LJOE.JOL.RLI.17</b>	BANCO NACIONAL DE DESENVOLVIMENTO ECONÔMICO	Caixa 25
<b>LJOE.JOL.RLI.18</b>	BANCO REAL DE INVESTIMENTO S. A.	Caixa 25
<b>LJOE.JOL.RLI.19</b>	BIBLIOTECA REGIONAL DA LAGOA RJ	Caixa 25
<b>LJOE.JOL.RLI.20</b>	CAIXA ECONÔMICA FEDERAL	Caixa 25
<b>LJOE.JOL.RLI.21</b>	CÂMARA BRASILEIRA DO LIVRO	Caixa 25
<b>LJOE.JOL.RLI.22</b>	CÂMARA MUNICIPAL DE BATATAIS SP	Caixa 25
<b>LJOE.JOL.RLI.23</b>	CENTRO INTERAMERICANO DE FEIRAS E SALÕES	Caixa 25
<b>LJOE.JOL.RLI.24</b>	CÍRCULO DO LIVRO S. A.	Caixa 25
<b>LJOE.JOL.RLI.25</b>	COMPANHIA ANTÁRTICA PAULISTA	Caixa 25

<b>LJOE.JOL.RLI.26</b>	COMPANHIA EDITORA MUNDIAL	Caixa 25
<b>LJOE.JOL.RLI.27</b>	COMPANHIA EDITORA NACIONAL	Caixa 25
<b>LJOE.JOL.RLI.28</b>	COMPANHIA PROGRESSO DO ESTADO DA GUANABARA	Caixa 25
<b>LJOE.JOL.RLI.29</b>	CONSELHO ESTADUAL DE CULTURA BA	Caixa 26
<b>LJOE.JOL.RLI.30</b>	CONSELHO ESTADUAL DE CULTURA GB	Caixa 26
<b>LJOE.JOL.RLI.31</b>	CONSELHO ESTADUAL DE CULTURA PA	Caixa 26
<b>LJOE.JOL.RLI.32</b>	CONSELHO ESTADUAL DE CULTURA RJ	Caixa 26
<b>LJOE.JOL.RLI.33</b>	CONSELHO FEDERAL DE CULTURA	Caixa 26
<b>LJOE.JOL.RLI.34</b>	CONSELHO REGIONAL DO SENAC SP	Caixa 26
<b>LJOE.JOL.RLI.35</b>	CREDIBRÁS FINANCEIRA DO BRASIL S. A.	Caixa 26
<b>LJOE.JOL.RLI.36</b>	DISTRIBUIDORA RECORD, Distribuidora Récord de Serviços de Imprensa Ltda	Caixa 26
<b>LJOE.JOL.RLI.37</b>	EDITORA ABRIL CULTURAL	Caixa 26
<b>LJOE.JOL.RLI.38</b>	EDITORA ITATIAIA LTDA	Caixa 26
<b>LJOE.JOL.RLI.39</b>	EDITORA LEITURA S. A.	Caixa 26
<b>LJOE.JOL.RLI.40</b>	EDITORA NOVA FRONTEIRA	Caixa 26
<b>LJOE.JOL.RLI.41</b>	EDITORA PEDAGÓGICA E UNIVERSITÁRIA LTDA	Caixa 26
<b>LJOE.JOL.RLI.42</b>	EDITORA SABIÁ	Caixa 26
<b>LJOE.JOL.RLI.43</b>	EDITORA DA UNIVERSIDADE DE SÃO PAULO	Caixa 26
<b>LJOE.JOL.RLI.44</b>	EMPRESA GRÁFICA DA REVISTA DOS TRIBUNAIS LTDA	Caixa 26
<b>LJOE.JOL.RLI.45</b>	ESCOLA SUPERIOR DE EDUCAÇÃO FÍSICA DE BATATAIS, Do Colégio São José de Batatais	Caixa 26
<b>LJOE.JOL.RLI.46</b>	FACULDADE DE FILOSOFIA CIÊNCIAS E LETRAS JOSÉ OLYMPIO DE BATATAIS	Caixa 26
<b>LJOE.JOL.RLI.47</b>	FUNDAÇÃO CASA DE JOSÉ AMÉRICO	Caixa 26
<b>LJOE.JOL.RLI.48</b>	FUNDAÇÃO CULTURAL DO DISTRITO FEDERAL	Caixa 26
<b>LJOE.JOL.RLI.49</b>	FUNDAÇÃO JOAQUIM NABUCO	Caixa 26
<b>LJOE.JOL.RLI.50</b>	FUNDAÇÃO NACIONAL DO LIVRO INFANTIL E JUVENIL	Caixa 26
<b>LJOE.JOL.RLI.51</b>	FUNDAÇÃO DO PATRIMÔNIO ARTÍSTICO E CULTURAL DA BAHIA	Caixa 26
<b>LJOE.JOL.RLI.52</b>	FUNDAÇÃO TERESA CRISTINA, Teresópolis	Caixa 26
<b>LJOE.JOL.RLI.53</b>	INSTITUTO NACIONAL DO LIVRO	Caixa 26
<b>LJOE.JOL.RLI.54</b>	IRMÃOS PEREIRA E CIA LTDA, Representante da Livraria José Olympio Editora	Caixa 26
<b>LJOE.JOL.RLI.55</b>	J. E. M. M. EDITORES LTDA	Caixa 26
<b>LJOE.JOL.RLI.56</b>	JOCKEY-CLUB BRASILEIRO	Caixa 26
<b>LJOE.JOL.RLI.57</b>	JORNAL DO BRASIL	Caixa 26
<b>LJOE.JOL.RLI.58</b>	LIVRARIA AGIR EDITORA	Caixa 26
<b>LJOE.JOL.RLI.59</b>	LIVRARIA FRANCISCO ALVES S. A.	Caixa 26
<b>LJOE.JOL.RLI.60</b>	PENITENCIÁRIA DO ESTADO DO RIO DE JANEIRO	Caixa 26
<b>LJOE.JOL.RLI.61</b>	PREFEITURA MUNICIPAL DE BATATAIS	Caixa 26
<b>LJOE.JOL.RLI.62</b>	PREFEITURA MUNICIPAL DO RECIFE	Caixa 26

<b>LJOE.JOL.RLI.63</b>	<b>PREFEITURA MUNICIPAL DO RIO DE JANEIRO</b>	Caixa 26
<b>LJOE.JOL.RLI.64</b>	<b>REVITEX REVISÕES LTDA.</b>	Caixa 26
<b>LJOE.JOL.RLI.65</b>	<b>ROTARY CLUBE DE BATATAIS</b>	Caixa 26
<b>LJOE.JOL.RLI.66</b>	<b>SALAMANDRA CONSULTORIA EDITORIAL S. A.</b>	Caixa 26
<b>LJOE.JOL.RLI.67</b>	<b>SECRETARIA DE ESTADO DA EDUCAÇÃO E CULTUA GB</b>	Caixa 26
<b>LJOE.JOL.RLI.68</b>	<b>SHARP S. A. EQUIPAMENTOS ELETRÔNICOS</b>	Caixa 26
<b>LJOE.JOL.RLI.69</b>	<b>SINDICATO NACIONAL DOS EDITORES DE LIVROS</b>	Caixa 26
<b>LJOE.JOL.RLI.70</b>	<b>SOCIEDADE FINANCEIRA PORTUGUESA</b>	Caixa 26
<b>LJOE.JOL.RLI.71</b>	<b>UNIÃO BRASILEIRA DE ESCRITORES</b>	Caixa 26
<b>LJOE.JOL.RLI.72</b>	<b>UNIVERSIDADE CATÓLICA DE CAMPINAS</b>	Caixa 26
<b>LJOE.JOL.RLI.73</b>	<b>UNIVERSIDADE DO CEARÁ</b>	Caixa 26
<b>LJOE.JOL.RLI.74</b>	<b>UNIVERSIDADE DO RECIFE</b>	Caixa 26
<b>LJOE.JOL.RLI.75</b>	<b>UNIVERSIDADE DE SÃO PAULO</b>	Caixa 26
<b>LJOE.JOL.RLS.1</b>	ABREU, Brício de	Caixa 22
<b>LJOE.JOL.RLS.2</b>	AGOSTINI NETO, Eugênio	Caixa 22
<b>LJOE.JOL.RLS.3</b>	AGUIAR, Amador	Caixa 22
<b>LJOE.JOL.RLS.4</b>	ALBUQUERQUE, N. L. Xavier de	Caixa 22
<b>LJOE.JOL.RLS.5</b>	ALCÁZAR, Manuel M. Fernández	Caixa 22
<b>LJOE.JOL.RLS.6</b>	ALEIXO, Pedro	Caixa 22
<b>LJOE.JOL.RLS.7</b>	ALMEIDA, Fernando Mendes de	Caixa 22
<b>LJOE.JOL.RLS.8</b>	ALMEIDA, Margarida Lopes de	Caixa 22
<b>LJOE.JOL.RLS.9</b>	ALMEIDA SOBRINHO, Miguel Calmon du Pin e	Caixa 22
<b>LJOE.JOL.RLS.10</b>	ALVES, Dário Moreira de Castro	Caixa 22
<b>LJOE.JOL.RLS.11</b>	ALVES, Henrique L.	Caixa 22
<b>LJOE.JOL.RLS.12</b>	ALVES, Paulo Rodrigues	Caixa 22
<b>LJOE.JOL.RLS.13</b>	ALVIM, Sá Freire	Caixa 22
<b>LJOE.JOL.RLS.14</b>	AMADO, Gilson	Caixa 22
<b>LJOE.JOL.RLS.15</b>	AMARAL, Luís	Caixa 22
<b>LJOE.JOL.RLS.16</b>	AMARAL, Márcio Tavares	Caixa 22
<b>LJOE.JOL.RLS.17</b>	ANCONA LOPEZ, Telê Porto	Caixa 22
<b>LJOE.JOL.RLS.18</b>	ANDRADE, Lucy	Caixa 22
<b>LJOE.JOL.RLS.19</b>	ANDRADE, V. Paz	Caixa 22
<b>LJOE.JOL.RLS.20</b>	ANGELO, Hersílio	Caixa 22
<b>LJOE.JOL.RLS.21</b>	ANNUZIATO, Antônio	Caixa 22
<b>LJOE.JOL.RLS.22</b>	ARANTES, Paulo	Caixa 22
<b>LJOE.JOL.RLS.23</b>	ARAÚJO, Hostílio	Caixa 22
<b>LJOE.JOL.RLS.24</b>	ARINOS FILHO, Afonso	Caixa 22
<b>LJOE.JOL.RLS.25</b>	ASSUNÇÃO, Roberto	Caixa 22
<b>LJOE.JOL.RLS.26</b>	AZEREDO, Carlos Magalhães de	Caixa 22
<b>LJOE.JOL.RLS.27</b>	AZEVEDO, Jorge	Caixa 22
<b>LJOE.JOL.RLS.28</b>	AZEVEDO FILHO, Leodegário A. de	Caixa 22

LJOE.JOL.RLS.29	BAHOOUTH, Eduardo	Caixa 22
LJOE.JOL.RLS.30	BALÃO JUNIOR, Jaime	Caixa 22
LJOE.JOL.RLS.31	BALEEIRO, Aliomar	Caixa 22
LJOE.JOL.RLS.32	BARATA, Mário	Caixa 22
LJOE.JOL.RLS.33	BARBOSA, Carmem Dolores	Caixa 22
LJOE.JOL.RLS.34	BARBOSA, José	Caixa 22
LJOE.JOL.RLS.35	BARBOSA, Mário Gibson	Caixa 22
LJOE.JOL.RLS.36	BARBOSA, Theodoro Quartim	Caixa 22
LJOE.JOL.RLS.37	BARROS, Geraldo Mendes de	Caixa 22
LJOE.JOL.RLS.38	BARROSO, Maria Alice	Caixa 22
LJOE.JOL.RLS.39	BARTHOLO, Teresinha	Caixa 22
LJOE.JOL.RLS.40	BASTIDE, Roger	Caixa 22
LJOE.JOL.RLS.41	BELTRÃO, Hélio	Caixa 22
LJOE.JOL.RLS.42	BENEDIKT, Gema	Caixa 22
LJOE.JOL.RLS.43	BLOCH, Adolpho	Caixa 22
LJOE.JOL.RLS.44	BOLLINGER, Arno Carlos	Caixa 22
LJOE.JOL.RLS.45	BORBA, José César	Caixa 22
LJOE.JOL.RLS.46	BORNHAUSEN, Jorge	Caixa 22
LJOE.JOL.RLS.47	BOTTO, Antônio	Caixa 22
LJOE.JOL.RLS.48	BRAGA, Humberto	Caixa 22
LJOE.JOL.RLS.49	BRAGA, Newton	Caixa 22
LJOE.JOL.RLS.50	BRAGA, Ney	Caixa 22
LJOE.JOL.RLS.51	BRAGANÇA, Pedro de Orleans e	Caixa 22
LJOE.JOL.RLS.52	BRANT, Augusto Mário Caldeira	Caixa 22
LJOE.JOL.RLS.53	BRASIL NETO, Tomaz Pompeu de Sousa	Caixa 22
LJOE.JOL.RLS.54	BRAVO, Nelson	Caixa 22
LJOE.JOL.RLS.55	BRAYNER, Floriano de Lima	Caixa 22
LJOE.JOL.RLS.56	BRITO, Mário da Silva	Caixa 22
LJOE.JOL.RLS.57	BRITO, Tenório de	Caixa 22
LJOE.JOL.RLS.58	BRIZOLA, Leonel	Caixa 22
LJOE.JOL.RLS.59	BROGNO, Maria Aparecida Coelho	Caixa 22
LJOE.JOL.RLS.60	BROZZO, José Oscar	Caixa 22
LJOE.JOL.RLS.61	BUELINE, Marisa Fillet	Caixa 22
LJOE.JOL.RLS.62	BUENO, Francisco da Silveira	Caixa 22
LJOE.JOL.RLS.63	BURITY, Tarcísio	Caixa 22
LJOE.JOL.RLS.64	CALDAS, Celito	Caixa 22
LJOE.JOL.RLS.65	CÂMARA, Helder	Caixa 22
LJOE.JOL.RLS.66	CÂMARA, Jaime Ador da	Caixa 22
LJOE.JOL.RLS.67	CÂMARA, Jaime de Barros	Caixa 22
LJOE.JOL.RLS.68	CÂMARA, Sette	Caixa 22
LJOE.JOL.RLS.69	CAMARGO, Áureo de Almeida	Caixa 22
LJOE.JOL.RLS.70	CAMARGO, Christovam de	Caixa 22
LJOE.JOL.RLS.71	CAMARGO, Laudo Ferreira de	Caixa 22
LJOE.JOL.RLS.72	CAMPOS, Cantidio de Moura	Caixa 22
LJOE.JOL.RLS.73	CAMPOS, Milton	Caixa 22
LJOE.JOL.RLS.74	CAMPOS, Silvio Luciano	Caixa 22
LJOE.JOL.RLS.75	CAMPOS FILHO, Humberto de	Caixa 22
LJOE.JOL.RLS.76	CANET JÚNIOR, Jayme	Caixa 22
LJOE.JOL.RLS.77	CAPANEMA, Gustavo	Caixa 22

<b>LJOE.JOL.RLS.78</b>	CARDOSO, Sérgio	Caixa 22
<b>LJOE.JOL.RLS.79</b>	CARNEIRO, Alcides	Caixa 22
<b>LJOE.JOL.RLS.80</b>	CARNEIRO, Jorge	Caixa 22
<b>LJOE.JOL.RLS.81</b>	CARNEIRO, Levi Fernandes	Caixa 22
<b>LJOE.JOL.RLS.82</b>	CARNEIRO, Paulo E. de Berrão	Caixa 22
<b>LJOE.JOL.RLS.83</b>	CARVALHO, Antônio de Barros	Caixa 22
<b>LJOE.JOL.RLS.84</b>	CARVALHO, Leilah Bustamante	Caixa 22
<b>LJOE.JOL.RLS.85</b>	CARVALHO, Reis	Caixa 22
<b>LJOE.JOL.RLS.86</b>	CASTELO, José Aderaldo	Caixa 22
<b>LJOE.JOL.RLS.87</b>	CASTELO BRANCO, Humberto de Alencar	Caixa 22
<b>LJOE.JOL.RLS.88</b>	CHAGAS, Paulo Pinheiro	Caixa 22
<b>LJOE.JOL.RLS.89</b>	CHATEUBRIAND, Assis	Caixa 22
<b>LJOE.JOL.RLS.90</b>	CHAVES, Ovídio	Caixa 22
<b>LJOE.JOL.RLS.91</b>	CHERUBIM, Sebastião	Caixa 22
<b>LJOE.JOL.RLS.92</b>	COELHO, Nilo	Caixa 22
<b>LJOE.JOL.RLS.93</b>	CONDÉ, Elysio	Caixa 22
<b>LJOE.JOL.RLS.94</b>	CONDÉ, João	Caixa 22
<b>LJOE.JOL.RLS.95</b>	CONY, Carlos Heitor	Caixa 22
<b>LJOE.JOL.RLS.96</b>	CORDEIRO, Cruz	Caixa 22
<b>LJOE.JOL.RLS.97</b>	CORREIA, Nereu	Caixa 22
<b>LJOE.JOL.RLS.98</b>	COSTA, Oswaldo	Caixa 22
<b>LJOE.JOL.RLS.99</b>	COTRIM, Álvaro	Caixa 22
<b>LJOE.JOL.RLS.100</b>	COUTO, Deolindo	Caixa 22
<b>LJOE.JOL.RLS.101</b>	CRESPO, Maurício	Caixa 22
<b>LJOE.JOL.RLS.102</b>	CUPOLO, Eugênio	Caixa 22
<b>LJOE.JOL.RLS.103</b>	DALMATO, Almir	Caixa 22
<b>LJOE.JOL.RLS.104</b>	DANTAS, José de Macedo	Caixa 22
<b>LJOE.JOL.RLS.105</b>	DANTAS, Paulo	Caixa 22
<b>LJOE.JOL.RLS.106</b>	DELFIN NETO, Antônio	Caixa 22
<b>LJOE.JOL.RLS.107</b>	DENYS, Rubens Bayma	Caixa 22
<b>LJOE.JOL.RLS.108</b>	DÉPRÉ, Inês Osek	Caixa 22
<b>LJOE.JOL.RLS.109</b>	DINIZ, José de	Caixa 22
<b>LJOE.JOL.RLS.110</b>	DODSWORTH, Henrique de Toledo	Caixa 22
<b>LJOE.JOL.RLS.111</b>	DORNAS FILHO, João	Caixa 22
<b>LJOE.JOL.RLS.112</b>	DOYLE, Sônia Angelo	Caixa 22
<b>LJOE.JOL.RLS.113</b>	DRUBSCKY, Abraão	Caixa 22
<b>LJOE.JOL.RLS.114</b>	DUARTE, Paulo	Caixa 22
<b>LJOE.JOL.RLS.115</b>	DUPRÉ, Maria José	Caixa 22
<b>LJOE.JOL.RLS.116</b>	DUTRA, Eurico Gaspar	Caixa 22
<b>LJOE.JOL.RLS.117</b>	EDMUNDO, Luís	Caixa 22
<b>LJOE.JOL.RLS.118</b>	EGYDIO, Paulo	Caixa 22
<b>LJOE.JOL.RLS.119</b>	EMERENCIANO, Jordão	Caixa 22
<b>LJOE.JOL.RLS.120</b>	ERNANNY, Drault	Caixa 22
<b>LJOE.JOL.RLS.121</b>	ETIENE FILHO, João	Caixa 22
<b>LJOE.JOL.RLS.122</b>	FALCÃO, Edgard de Cerqueira	Caixa 23
<b>LJOE.JOL.RLS.123</b>	FARHAT, Said	Caixa 23
<b>LJOE.JOL.RLS.124</b>	FARIA, João Amado de	Caixa 23

<b>LJOE.JOL.RLS.125</b>	FARIAS, Oswaldo Barcelo de	Caixa 23
<b>LJOE.JOL.RLS.126</b>	FERNANDES, Anibal	Caixa 23
<b>LJOE.JOL.RLS.127</b>	FERNANDES, Lygia Nazareth	Caixa 23
<b>LJOE.JOL.RLS.128</b>	FERRAZ, Geraldo Galvão	Caixa 23
<b>LJOE.JOL.RLS.129</b>	FERRAZ, Helena	Caixa 23
<b>LJOE.JOL.RLS.130</b>	FERREIRA, Heitor	Caixa 23
<b>LJOE.JOL.RLS.131</b>	FERREIRA, Waldemar	Caixa 23
<b>LJOE.JOL.RLS.132</b>	FERRI, Mário Guimarães	Caixa 23
<b>LJOE.JOL.RLS.133</b>	FIGUEIREDO, Fidelino de	Caixa 23
<b>LJOE.JOL.RLS.134</b>	FIGUEIREDO, João	Caixa 23
<b>LJOE.JOL.RLS.135</b>	FITTIPALDI, Ítalo	Caixa 23
<b>LJOE.JOL.RLS.136</b>	FITTIPALDI, Mário	Caixa 23
<b>LJOE.JOL.RLS.137</b>	FONSECA, Edson Nery da	Caixa 23
<b>LJOE.JOL.RLS.138</b>	FONSECA, Olinto	Caixa 23
<b>LJOE.JOL.RLS.139</b>	FONSECA JÚNIOR, Antônio Gabriel de Paula	Caixa 23
<b>LJOE.JOL.RLS.140</b>	FONTENELLE, Oscar Pena	Caixa 23
<b>LJOE.JOL.RLS.141</b>	FONTOURA, João Neves da	Caixa 23
<b>LJOE.JOL.RLS.142</b>	FRANCHINI NETO, M.	Caixa 23
<b>LJOE.JOL.RLS.143</b>	FRANCO, Emir Dias	Caixa 23
<b>LJOE.JOL.RLS.144</b>	FRANCO, Gilvan Alves	Caixa 23
<b>LJOE.JOL.RLS.145</b>	FRANCO, Wellington Moreira	Caixa 23
<b>LJOE.JOL.RLS.146</b>	FREIRE, Aníbal	Caixa 23
<b>LJOE.JOL.RLS.147</b>	FREIRE, Pedro	Caixa 23
<b>LJOE.JOL.RLS.148</b>	FREIRE, Ulísses	Caixa 23
<b>LJOE.JOL.RLS.149</b>	FREITAS, Chagas	Caixa 23
<b>LJOE.JOL.RLS.150</b>	FRIAS FILHO, Otávio	Caixa 23
<b>LJOE.JOL.RLS.151</b>	FRIEIRO, Eduardo	Caixa 23
<b>LJOE.JOL.RLS.152</b>	FUNARO, Dilson	Caixa 23
<b>LJOE.JOL.RLS.153</b>	GALERY, Ivana Versiani	Caixa 23
<b>LJOE.JOL.RLS.154</b>	GALOTTI, Antônio	Caixa 23
<b>LJOE.JOL.RLS.155</b>	GALVEZ, Manuel	Caixa 23
<b>LJOE.JOL.RLS.156</b>	GARCEZ, Lucas Nogueira	Caixa 23
<b>LJOE.JOL.RLS.157</b>	GARCIA, Fernando	Caixa 23
<b>LJOE.JOL.RLS.158</b>	GARCIA, Irineu	Caixa 23
<b>LJOE.JOL.RLS.159</b>	GARCIA, Marcelo	Caixa 23
<b>LJOE.JOL.RLS.160</b>	GEISEL, Ernesto	Caixa 23
<b>LJOE.JOL.RLS.161</b>	GIORGI, Bruno	Caixa 23
<b>LJOE.JOL.RLS.162</b>	GODOI, M. P. de	Caixa 23
<b>LJOE.JOL.RLS.163</b>	GOMES, Danilo	Caixa 23
<b>LJOE.JOL.RLS.164</b>	GOMES, Eduardo	Caixa 23
<b>LJOE.JOL.RLS.165</b>	GORDON, Lincoln	Caixa 23
<b>LJOE.JOL.RLS.166</b>	GOULART, João	Caixa 23
<b>LJOE.JOL.RLS.167</b>	GREGORI, Henrique Sérgio	Caixa 23
<b>LJOE.JOL.RLS.168</b>	GREGORI, Thomaz	Caixa 23
<b>LJOE.JOL.RLS.169</b>	GRIECO, Donatelo	Caixa 23
<b>LJOE.JOL.RLS.170</b>	GRILLO, Heitor	Caixa 23
<b>LJOE.JOL.RLS.171</b>	GROSSI, Eunice	Caixa 23
<b>LJOE.JOL.RLS.172</b>	GUDIN FILHO, Eugênio	Caixa 23

<b>LJOE.JOL.RLS.173</b>	GUIMARÃES, J. C. de Macedo Soares	Caixa 23
<b>LJOE.JOL.RLS.174</b>	GUIMARÃES, Manuel Ferreira	Caixa 23
<b>LJOE.JOL.RLS.175</b>	GUIMARÃES FILHO, Luís	Caixa 23
<b>LJOE.JOL.RLS.176</b>	HEILAND, Óliver W.	Caixa 23
<b>LJOE.JOL.RLS.177</b>	HÜLSE, Heriberto	Caixa 23
<b>LJOE.JOL.RLS.178</b>	INOJOSA, Joaquim	Caixa 23
<b>LJOE.JOL.RLS.179</b>	JABOUR, João	Caixa 23
<b>LJOE.JOL.RLS.180</b>	JAMES, Victorino	Caixa 23
<b>LJOE.JOL.RLS.181</b>	JESUS, Carolina Maria de	Caixa 23
<b>LJOE.JOL.RLS.182</b>	JULIÃO, Francisco	Caixa 23
<b>LJOE.JOL.RLS.183</b>	KRUEL, Amaury	Caixa 23
<b>LJOE.JOL.RLS.184</b>	LACERDA, Carlos	Caixa 23
<b>LJOE.JOL.RLS.185</b>	LAGE, Cipriano	Caixa 23
<b>LJOE.JOL.RLS.186</b>	LEÃO, Manuel	Caixa 23
<b>LJOE.JOL.RLS.187</b>	LEITE, Ascendino	Caixa 23
<b>LJOE.JOL.RLS.188</b>	LEITE, Dante Moreira	Caixa 23
<b>LJOE.JOL.RLS.189</b>	LEITE, Sebastião	Caixa 23
<b>LJOE.JOL.RLS.190</b>	LEME, Ernesto	Caixa 23
<b>LJOE.JOL.RLS.191</b>	LEONARDOS, Thomas	Caixa 23
<b>LJOE.JOL.RLS.192</b>	LIMA, Diógenes da Cunha	Caixa 23
<b>LJOE.JOL.RLS.193</b>	LIMA, Fábio Bezerra	Caixa 23
<b>LJOE.JOL.RLS.194</b>	LIMA, Flora de Oliveira	Caixa 23
<b>LJOE.JOL.RLS.195</b>	LIMA, Francisco Negrão de	Caixa 23
<b>LJOE.JOL.RLS.196</b>	LIMA, José de Queiroz	Caixa 23
<b>LJOE.JOL.RLS.197</b>	LINS, Ivan	Caixa 23
<b>LJOE.JOL.RLS.198</b>	LINS, José Luís de Magalhães	Caixa 23
<b>LJOE.JOL.RLS.199</b>	LINS, Miguel	Caixa 23
<b>LJOE.JOL.RLS.200</b>	LIRA, Heitor	Caixa 23
<b>LJOE.JOL.RLS.201</b>	LISBOA, José Carlos	Caixa 23
<b>LJOE.JOL.RLS.202</b>	LITRENTO, Oliveiros	Caixa 23
<b>LJOE.JOL.RLS.203</b>	LOBATO, Monteiro	Caixa 23
<b>LJOE.JOL.RLS.204</b>	LOPES, José Leme	Caixa 23
<b>LJOE.JOL.RLS.205</b>	LOPES, Manoel Joaquim	Caixa 23
<b>LJOE.JOL.RLS.206</b>	LOUREIRO, Rita	Caixa 23
<b>LJOE.JOL.RLS.207</b>	LOURENÇO FILHO, Manuel Bergstom	Caixa 23
<b>LJOE.JOL.RLS.208</b>	LOUSADA, Wilson	Caixa 23
<b>LJOE.JOL.RLS.209</b>	LOUZEIRO, José	Caixa 23
<b>LJOE.JOL.RLS.210</b>	LUCAS, Fábio	Caixa 23
<b>LJOE.JOL.RLS.211</b>	LUCIO, João	Caixa 23
<b>LJOE.JOL.RLS.212</b>	LUDWIG, Rubem Carlos	Caixa 23
<b>LJOE.JOL.RLS.213</b>	MACHADO, Cristiano	Caixa 23
<b>LJOE.JOL.RLS.214</b>	MACHADO, Gilka	Caixa 23
<b>LJOE.JOL.RLS.215</b>	MACHADO, Vieira	Caixa 23
<b>LJOE.JOL.RLS.216</b>	MAGALHÃES, Antônio Carlos	Caixa 23
<b>LJOE.JOL.RLS.217</b>	MAGALHÃES, Dário de Almeida	Caixa 23
<b>LJOE.JOL.RLS.218</b>	MÁGNO, Pacoal Carlos	Caixa 23
<b>LJOE.JOL.RLS.219</b>	MALUF, Paulo Salim	Caixa 23
<b>LJOE.JOL.RLS.220</b>	MAMEDE, Zilá	Caixa 23



LJOE.JOL.RLS.221	MANZON, Jean	Caixa 23
LJOE.JOL.RLS.222	MARANHÃO, Petrarca	Caixa 23
LJOE.JOL.RLS.223	MARCHEZAN, Nelson	Caixa 23
LJOE.JOL.RLS.224	MARINHO, Gilberto	Caixa 23
LJOE.JOL.RLS.225	MARINHO, Roberto	Caixa 23
LJOE.JOL.RLS.226	MARINS, Francisco	Caixa 23
LJOE.JOL.RLS.227	MÁRIO FILHO	Caixa 23
LJOE.JOL.RLS.228	MARIZ, Vasco	Caixa 23
LJOE.JOL.RLS.229	MARQUES, Aluísio	Caixa 23
LJOE.JOL.RLS.230	MARQUES, J. C.	Caixa 23
LJOE.JOL.RLS.231	MARTINS, José de Barros	Caixa 23
LJOE.JOL.RLS.232	MARTINS, Luís	Caixa 23
LJOE.JOL.RLS.233	MARTINS, Roberto Bittencourt	Caixa 23
LJOE.JOL.RLS.234	MATARAZZO SOBRINHO, Francisco	Caixa 23
LJOE.JOL.RLS.235	MATOS, Pedro Gomes de	Caixa 23
LJOE.JOL.RLS.236	MAYA, Raymundo de Castro	Caixa 23
LJOE.JOL.RLS.237	MEDEIROS, José Augusto Bezerra de	Caixa 23
LJOE.JOL.RLS.238	MEDEIROS, José Cruz	Caixa 23
LJOE.JOL.RLS.239	MELLO, Áureo	Caixa 24
LJOE.JOL.RLS.240	MELLO, Cunha	Caixa 24
LJOE.JOL.RLS.241	MELLO, Euclides Afonso de	Caixa 24
LJOE.JOL.RLS.242	MELLO, Leda Collor de	Caixa 24
LJOE.JOL.RLS.243	MELLO, Melilo Moreira de	Caixa 24
LJOE.JOL.RLS.244	MELLO, Nelson de	Caixa 24
LJOE.JOL.RLS.245	MELLO, Plínio de	Caixa 24
LJOE.JOL.RLS.246	MELLO, Vieira de	Caixa 24
LJOE.JOL.RLS.247	MELO, Antônio de	Caixa 24
LJOE.JOL.RLS.248	MELO, Gladstone Chaves de	Caixa 24
LJOE.JOL.RLS.249	MENDES, Dumerval Trigueiro	Caixa 24
LJOE.JOL.RLS.250	MENDONÇA, Antônio Aureliano Chaves de	Caixa 24
LJOE.JOL.RLS.251	MENDONÇA, Benjamim Vitor de	Caixa 24
LJOE.JOL.RLS.252	MENEZES, Raimundo de	Caixa 24
LJOE.JOL.RLS.253	MENNUCCI, Sud	Caixa 24
LJOE.JOL.RLS.254	MINAS, João de	Caixa 24
LJOE.JOL.RLS.255	MINDLIN, Henrique Ephim	Caixa 24
LJOE.JOL.RLS.256	MINDLIN, José	Caixa 24
LJOE.JOL.RLS.257	MIRANDA, Macedo	Caixa 24
LJOE.JOL.RLS.258	MIRANDA, Murilo	Caixa 24
LJOE.JOL.RLS.259	MONBEIG, Pierre	Caixa 24
LJOE.JOL.RLS.260	MONTENEGRO, Aires Pinto de Miranda	Caixa 24
LJOE.JOL.RLS.261	MONTENEGRO, Joaquim Braga	Caixa 24
LJOE.JOL.RLS.262	MONTORO, André Franco	Caixa 24
LJOE.JOL.RLS.263	MORAES, Ângelo Mendes de	Caixa 24
LJOE.JOL.RLS.264	MORAES, Antônio Ermírio de	Caixa 24
LJOE.JOL.RLS.265	MORAIS, Rubens Borba de	Caixa 24
LJOE.JOL.RLS.266	MORAIS NETO, Prudente de	Caixa 24
LJOE.JOL.RLS.267	MOREIRA, Vivaldi	Caixa 24
LJOE.JOL.RLS.268	MOSES, Herbert	Caixa 24

<b>LJOE.JOL.RLS.269</b>	MOTA, Carlos Carmelo	Caixa 24
<b>LJOE.JOL.RLS.270</b>	MOTA, Gastão	Caixa 24
<b>LJOE.JOL.RLS.271</b>	MOURA, Júlio	Caixa 24
<b>LJOE.JOL.RLS.272</b>	MÜLLER, Filinto	Caixa 24
<b>LJOE.JOL.RLS.273</b>	NABUCO, José Thomaz	Caixa 24
<b>LJOE.JOL.RLS.274</b>	NASCENTES, Antenor	Caixa 24
<b>LJOE.JOL.RLS.275</b>	NEJAR, Carlos	Caixa 24
<b>LJOE.JOL.RLS.276</b>	NEVES, Arthur	Caixa 24
<b>LJOE.JOL.RLS.277</b>	NEVES, Tancredo	Caixa 24
<b>LJOE.JOL.RLS.278</b>	NIEMEYER, Oscar	Caixa 24
<b>LJOE.JOL.RLS.279</b>	NISKIER, Arnaldo	Caixa 24
<b>LJOE.JOL.RLS.280</b>	NÓBREGA, Vandick Londres da	Caixa 24
<b>LJOE.JOL.RLS.281</b>	NOVAIS, Israel Dias	Caixa 24
<b>LJOE.JOL.RLS.282</b>	NUNES, Cassiano	Caixa 24
<b>LJOE.JOL.RLS.283</b>	NUNES, Pedro	Caixa 24
<b>LJOE.JOL.RLS.284</b>	OLIVEIRA, João Daudt d'	Caixa 24
<b>LJOE.JOL.RLS.285</b>	OLIVEIRA, José Aparecido de	Caixa 24
<b>LJOE.JOL.RLS.286</b>	OLIVEIRA, José Osório de	Caixa 24
<b>LJOE.JOL.RLS.287</b>	OLIVEIRA, Maria do Carmo Gaspar de	Caixa 24
<b>LJOE.JOL.RLS.288</b>	OLIVEIRA, Mário Teles	Caixa 24
<b>LJOE.JOL.RLS.289</b>	OLIVEIRA, Martins de	Caixa 24
<b>LJOE.JOL.RLS.290</b>	OLIVEIRA, Reinaldo de	Caixa 24
<b>LJOE.JOL.RLS.291</b>	OLIVEIRA FILHO, João	Caixa 24
<b>LJOE.JOL.RLS.292</b>	OLIVEIRA NETTO, Luiz Camilo de	Caixa 24
<b>LJOE.JOL.RLS.293</b>	PADILHA, Pedro de Magalhães	Caixa 24
<b>LJOE.JOL.RLS.294</b>	PADILHA, Tarcísio Meirelles	Caixa 24
<b>LJOE.JOL.RLS.295</b>	PALMEIRA, Guilherme	Caixa 24
<b>LJOE.JOL.RLS.296</b>	PARKER, J. M.	Caixa 24
<b>LJOE.JOL.RLS.297</b>	PARREIRA, Roberto D. M.	Caixa 24
<b>LJOE.JOL.RLS.298</b>	PASQUALINI, Alberto	Caixa 24
<b>LJOE.JOL.RLS.299</b>	PASSARINHO, Jarbas	Caixa 24
<b>LJOE.JOL.RLS.300</b>	PASSOS, Gabriel	Caixa 24
<b>LJOE.JOL.RLS.301</b>	PEIXOTO, Afrânio	Caixa 24
<b>LJOE.JOL.RLS.302</b>	PEIXOTO, Enaldo Cravo	Caixa 24
<b>LJOE.JOL.RLS.303</b>	PEQUENO, Marcial Dias	Caixa 24
<b>LJOE.JOL.RLS.304</b>	PERACHI, Walter	Caixa 24
<b>LJOE.JOL.RLS.305</b>	PEREIRA, Alberto de Brito	Caixa 24
<b>LJOE.JOL.RLS.306</b>	PEREIRA, Astrojildo	Caixa 24
<b>LJOE.JOL.RLS.307</b>	PEREIRA, Bolivar Martins	Caixa 24
<b>LJOE.JOL.RLS.308</b>	PEREIRA, Nilo	Caixa 24
<b>LJOE.JOL.RLS.309</b>	PIMENTEL, Lino	Caixa 24
<b>LJOE.JOL.RLS.310</b>	PIMENTEL, Osmar	Caixa 24
<b>LJOE.JOL.RLS.311</b>	PINHEIRO NETO, João	Caixa 24
<b>LJOE.JOL.RLS.312</b>	PINTO, Carvalho	Caixa 24
<b>LJOE.JOL.RLS.313</b>	PINTO, Francisco José	Caixa 24
<b>LJOE.JOL.RLS.314</b>	PINTO, Magalhães	Caixa 24
<b>LJOE.JOL.RLS.315</b>	PINTO, Odorico Pires	Caixa 24
<b>LJOE.JOL.RLS.316</b>	PINTO, Sobral	Caixa 24

LJOE.JOL.RLS.317	PIRES, Cornélio	Caixa 24
LJOE.JOL.RLS.318	PIRES, Heliodoro	Caixa 24
LJOE.JOL.RLS.319	PONGETTI, Rogério	Caixa 24
LJOE.JOL.RLS.320	PONTES, Mário	Caixa 24
LJOE.JOL.RLS.321	PORTO, Rubens	Caixa 24
LJOE.JOL.RLS.322	PRADO, Rurik de Castro	Caixa 24
LJOE.JOL.RLS.323	QUADROS, Jânio	Caixa 24
LJOE.JOL.RLS.324	QUEROZ, Alberto de Andrade	Caixa 24
LJOE.JOL.RLS.325	QUEIRÓZ, Antônio Stockler	Caixa 24
LJOE.JOL.RLS.326	QUINTANA, Mário	Caixa 24
LJOE.JOL.RLS.327	RAMALHETE, Clóvis	Caixa 24
LJOE.JOL.RLS.328	RAMOS, Mauro	Caixa 24
LJOE.JOL.RLS.329	RAMOS, Nereu	Caixa 24
LJOE.JOL.RLS.330	RAÓ, Vicente	Caixa 24
LJOE.JOL.RLS.331	REGO, Hélio de Moraes	Caixa 24
LJOE.JOL.RLS.332	REIS, Artur César Ferreira	Caixa 24
LJOE.JOL.RLS.333	RESENDE, Nelson	Caixa 24
LJOE.JOL.RLS.334	REYNAL, Beatrix	Caixa 24
LJOE.JOL.RLS.335	RIBEIRO, Abrahão	Caixa 24
LJOE.JOL.RLS.336	RIBEIRO, Darcy	Caixa 24
LJOE.JOL.RLS.337	RIBEIRO, Samuel	Caixa 24
LJOE.JOL.RLS.338	RIEDEL, Diaulas	Caixa 24
LJOE.JOL.RLS.339	RIEDEL, Dirce Côrtes	Caixa 24
LJOE.JOL.RLS.340	RIFF, Lúcia de Mello e Souza	Caixa 24
LJOE.JOL.RLS.341	RIO BRANCO, Paulo	Caixa 24
LJOE.JOL.RLS.342	RODRIGUES, Danúbio	Caixa 24
LJOE.JOL.RLS.343	RODRIGUES, José Honório	Caixa 24
LJOE.JOL.RLS.344	ROSA, Joaquim Jacinto	Caixa 24
LJOE.JOL.RLS.345	ROSA, Ubiratan	Caixa 24
LJOE.JOL.RLS.346	ROSETTI, Aldo	Caixa 24
LJOE.JOL.RLS.347	SABOIA, Henrique	Caixa 24
LJOE.JOL.RLS.348	SALES, Franklin de	Caixa 24
LJOE.JOL.RLS.349	SALLES, Jósio de	Caixa 24
LJOE.JOL.RLS.350	SALLES, Mauro	Caixa 24
LJOE.JOL.RLS.351	SALLES, Walter	Caixa 24
LJOE.JOL.RLS.352	SAMPAIO, Sebastião	Caixa 24
LJOE.JOL.RLS.353	SANT'ANA, Beatriz	Caixa 24
LJOE.JOL.RLS.354	SANTOS, Artur	Caixa 24
LJOE.JOL.RLS.355	SANTOS, Lívia Ferreira	Caixa 24
LJOE.JOL.RLS.356	SARAIVA, Jorge	Caixa 24
LJOE.JOL.RLS.357	SARAIVA, Paulino	Caixa 24
LJOE.JOL.RLS.358	SARNEY, José	Caixa 24
LJOE.JOL.RLS.359	SCHEIWILLER, Vanni	Caixa 25
LJOE.JOL.RLS.360	SERRANO, Jonatas	Caixa 25
LJOE.JOL.RLS.361	SETUBAL, Olavo	Caixa 25
LJOE.JOL.RLS.362	SETUBAL, Paulo	Caixa 25
LJOE.JOL.RLS.363	SILVA, Edmundo de Macedo Soares e	Caixa 25
LJOE.JOL.RLS.364	SILVA, Ernesto	Caixa 25
LJOE.JOL.RLS.365	SILVA, Gabriel Monteiro da	Caixa 25

<b>LJOE.JOL.RLS.366</b>	SILVA, Luis Gonzaga do Nascimento e	Caixa 25
<b>LJOE.JOL.RLS.367</b>	SILVEIRA, Enio	Caixa 25
<b>LJOE.JOL.RLS.368</b>	SILVEIRA, Joel	Caixa 25
<b>LJOE.JOL.RLS.369</b>	SIMÕES, João Gaspar	Caixa 25
<b>LJOE.JOL.RLS.370</b>	SIQUEIRA, Walter Mariani	Caixa 25
<b>LJOE.JOL.RLS.371</b>	SIROTSKY, Nahum	Caixa 25
<b>LJOE.JOL.RLS.372</b>	SOARES, José Augusto de Macedo	Caixa 25
<b>LJOE.JOL.RLS.373</b>	SOARES, Luis	Caixa 25
<b>LJOE.JOL.RLS.374</b>	SOARES, Orris	Caixa 25
<b>LJOE.JOL.RLS.375</b>	SODRÉ NETO, Antônio Moniz	Caixa 25
<b>LJOE.JOL.RLS.376</b>	SOLSTEIN, Gertrude Laschan	Caixa 25
<b>LJOE.JOL.RLS.377</b>	SOMBRA, Severino	Caixa 25
<b>LJOE.JOL.RLS.378</b>	SOUSA, Domingos Félix de	Caixa 25
<b>LJOE.JOL.RLS.379</b>	SOUSA, Paulo Inglês de	Caixa 25
<b>LJOE.JOL.RLS.380</b>	SOUSA, Pompeu de	Caixa 25
<b>LJOE.JOL.RLS.381</b>	SOUZA, Ferdinando Bastos de	Caixa 25
<b>LJOE.JOL.RLS.382</b>	SOUZA, João Gonçalves de	Caixa 25
<b>LJOE.JOL.RLS.383</b>	SOUZA, Wladmir Alves de	Caixa 25
<b>LJOE.JOL.RLS.384</b>	STERN, Hans	Caixa 25
<b>LJOE.JOL.RLS.385</b>	TANAJURA, Maria de Lourdes	Caixa 25
<b>LJOE.JOL.RLS.386</b>	TAVARES, Ademar	Caixa 25
<b>LJOE.JOL.RLS.387</b>	TÁVOLA, Artur da	Caixa 25
<b>LJOE.JOL.RLS.388</b>	TÁVORA, Virgílio	Caixa 25
<b>LJOE.JOL.RLS.389</b>	TEIXEIRA, Fernando	Caixa 25
<b>LJOE.JOL.RLS.390</b>	TEIXEIRA, Maria de Lourdes	Caixa 25
<b>LJOE.JOL.RLS.391</b>	VALLE, Ciro de Freitas	Caixa 25
<b>LJOE.JOL.RLS.392</b>	VARGAS, Alsira	Caixa 25
<b>LJOE.JOL.RLS.393</b>	VELOSO, Dário	Caixa 25
<b>LJOE.JOL.RLS.394</b>	VERA, Carlos dos Santos	Caixa 25
<b>LJOE.JOL.RLS.395</b>	VERÍSSIMO, Érico	Caixa 25
<b>LJOE.JOL.RLS.396</b>	VERÍSSIMO, Matilde	Caixa 25
<b>LJOE.JOL.RLS.397</b>	VIANNA, Ataliba	Caixa 25
<b>LJOE.JOL.RLS.398</b>	VIDAL, Barros	Caixa 25
<b>LJOE.JOL.RLS.399</b>	VIDIGAL, Gastão	Caixa 25
<b>LJOE.JOL.RLS.400</b>	VIEIRA, Hermes	Caixa 25
<b>LJOE.JOL.RLS.401</b>	VITA, Luís Washington	Caixa 25
<b>LJOE.JOL.RLS.402</b>	WHITAKER, José Maria	Caixa 25
<b>LJOE.JOL.RLS.403</b>	WILLEMSEN, August	Caixa 25

REFERÊNCIAS

- CÂNDIDO, Antônio. **A educação pela noite & outros ensaios**. São Paulo: Ática, 1987.
- GONÇALVES, José Reginaldo Santos. **A retórica da pedra: os discursos do patrimônio cultural no Brasil**. Rio de Janeiro: Editora UFRJ; Ipham, 2002.
- RAMOS, Graciliano. **Linhas tortas**. São Paulo: Martins, 1977.
- JORNAL DO BRASIL. **O homem dos livros**. Rio de Janeiro: Jornal do Brasil, Caderno B, p. 01 de 04 MAI 1990.
- HALLEWELL, Laurence. **O livro no Brasil: Sua história**. Tradução de Maria da Penha Villalobos, Lólio Lourenço de Oliveira e Geraldo Gerson de Souza. 2ª ed. São Paulo: Editora da Universidade de São Paulo, 2005.
- PEREIRA, José Mário. **José Olympio: o editor e sua casa**. Rio de Janeiro: Sextante, 2008.
- SOARES, Lucila. **Rua do Ouvidor 110: uma história da Livraria José Olympio**. Rio de Janeiro: José Olympio / Fundação Biblioteca Nacional, 2006.